

# ~RENTAL CATALOGUE~

## まつり用品

※表記の金額は全て税別価格です。



詳細はWEBでもOK！



**ビーエッチ** 株式会社

〒984-0015 宮城県仙台市若林区卸町2-11-9 TEL 022-236-0050 FAX 022-236-0070  
MAIL oroshimachi@bh-net.co.jp

ビーエッチ

検索

# わたがし機

※記載の金額は全て税別表記となります。予めご了承くださいませようお願い申し上げます。

## 2 わたがし機/K-34



1日8,000  
2日10,000  
3日12,000  
4日13,000  
5日14,000  
6日15,000  
7日16,000  
その後+700  
30日32,000

サイズ:本体/W510×D510×H320mm  
カバー付/W510×D510×H760mm  
重量:10kg  
電源:100V  
消費電力:800W

## 3 わたがし機/K-33



1日13,000  
2日16,250  
3日19,500  
4日21,125  
5日22,750  
6日24,375  
7日26,000  
その後+1,130  
30日52,000

サイズ:本体/W510×D510×H320mm  
カバー付/W510×D510×H760mm  
重量:12kg  
電源:100V  
消費電力:800W

## 4 わたがし機/K-11



1日11,000  
2日13,750  
3日16,500  
4日17,880  
5日19,260  
6日20,640  
7日22,000  
その後+960  
30日44,000

サイズ:W550×D510×H750mm  
重量:20kg  
電源:100V  
消費電力:800W

## 5 わたがし機/K-2



1日12,000  
2日15,000  
3日18,000  
4日19,500  
5日21,000  
6日22,500  
7日24,000  
その後+1,050  
30日48,000

サイズ:W810×D510×H1470mm  
重量:30kg  
電源:100V  
消費電力:800W

## 6 わたがし機/K-7



1日13,000  
2日16,250  
3日19,500  
4日21,125  
5日22,750  
6日24,375  
7日26,000  
その後+1,130  
30日52,000

サイズ:W550×D500×H800mm  
重量:30kg  
電源:100V  
消費電力:800W

## ～おススメのポイント～

- 1 素人の方でも簡単!
- 2 面倒な温度調節は一切不要!
- 3 利益率・性能は抜群!!
- 4 連続運転10時間以上OK!  
注油の必要なし!
- 5 1本作るのにわずか10秒
- 6 衛生的!

※電圧が低いと煙が出て  
「わたがし」ができません!  
ご注意ください!



※全て税別価格です。

★・・・軽減税率対象品

## 9 ～わたがし材料 単品販売～



### ★ 白ザラメ

1kg/50人分  
850円



### 割り箸

100人分  
(50膳)400円

200人分  
(100膳)600円

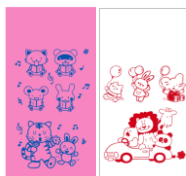

### 綿菓子袋

アニマル柄/100枚  
2,600円



キャラクター袋/100枚  
(柄指定無し)  
4,400円

取寄せ送料1,500円



★ 色ザラメ1kg  
1,300円

・ストロベリー ・レモン  
・メロン ・グレープ  
・オレンジ ・ブルーハワイ

取寄せ送料1,100円

# ポップコーンマシン・材料

※記載の金額は全て税別表記となります。予めご了承くださいませようお願い申し上げます。

## 10 ポップコーンマシン/卓上



### 5K5型

1日11,000  
2日13,750  
3日16,500  
4日17,880  
5日19,260  
6日20,640  
7日22,000  
その後+960  
30日44,000

サイズ: W470×D400×H730mm

重量: 23kg

電源: 単相100V/15A 50/60Hz

定格消費電力: 1360W

能力: 360g/2分

付属品: 備品ケース・計量スプーン×2

計量カップ・スコップ・材料ケース

## 11 ポップコーンマシン/台付



### 5K5型

1日14,000  
2日17,500  
3日21,000  
4日22,750  
5日24,500  
6日26,250  
7日28,000  
その後+1,220  
30日56,000

サイズ: W470×D400×H730mm

脚: W487×D390×H720mm

重量: 37kg

電源: 単相100V/15A 50/60Hz

定格消費電力: 1360W

能力: 360g/2分

付属品: 備品ケース・計量スプーン×2

計量カップ・スコップ・材料ケース

## 12 ポップコーンマシン/卓上



### SV-60Z (キャラメル用)

1日13,500  
2日16,875  
3日20,250  
4日21,938  
5日23,625  
6日25,313  
7日27,000  
その後+1,170  
30日54,000

サイズ: W540×D450×H850mm

重量: 23kg

電源: 単相100V/15A 50/60Hz

定格消費電力: 1000W

能力: 180g/2分(始動時は約5分)

付属品: 備品ケース・計量スプーン×2

計量カップ・スコップ・材料ケース

## 14 ～ポップコーン材料 単品販売～

※全て税別価格です。

★・・・軽減税率対象品



約50名分

★ ポップコーン豆(1kg)  
※パタフライタイプ  
950円



約500名分

★ 塩味調味料(1kg)  
1,350円



約100名分

★ 塩味調味料(200g)  
400円



約60名分

★ キャラメルシュガー(1kg)  
2,500円



約100名分

★ ポップコーン  
専用オイル(470g)  
1,000円



100名分

三角カップ/100枚  
(20g用)  
1,700円



100名分

丸カップ/100枚(20g用)  
2,500円



100名分

六角カップ/100枚  
(35g用)  
3,000円



# 材料セット

※記載の金額は全て税別表記となります。予めご了承くださいませようお願い申し上げます。

## わたがし機



7

+ 【販売品】綿菓子材料セット



・袋の柄の指定は出来かねます。

- 約100名分 **4,600円**
  - ・白ザラメ1kg×2
  - ・割り箸×50膳
  - ・輪ゴム×100
  - ・綿菓子袋(無地)×100
- 約200名分 **8,600円**
  - ・白ザラメ1kg×4
  - ・割り箸×100膳
  - ・輪ゴム×200
  - ・綿菓子袋(無地)×200
- 約300名分 **12,500円**
  - ・白ザラメ1kg×6
  - ・割り箸×150膳
  - ・輪ゴム×300
  - ・綿菓子袋(無地)×300
- 約400名分 **16,300円**
  - ・白ザラメ1kg×8
  - ・割り箸×200膳
  - ・輪ゴム×400
  - ・綿菓子袋(無地)×400

## ポップコーンマシン 塩



13

+ 【販売品】材料セット/塩味



※写真は100名分イメージです。

- 約100名分 **4,900円**
  - ・豆1kg×2
  - ・塩200g×1
  - ・専用オイル470g×1
  - ・三角カップ×100
- 約200名分 **9,600円**
  - ・豆1kg×4
  - ・塩200g×2
  - ・専用オイル470g×2
  - ・三角カップ×200
- 約300名分 **14,000円**
  - ・豆1kg×6
  - ・塩200g×3
  - ・専用オイル470g×3
  - ・三角カップ×300
- 約400名分 **18,000円**
  - ・豆1kg×8
  - ・塩200g×4
  - ・専用オイル470g×4
  - ・三角カップ×400

## ポップコーンマシン キャラメル



2715

+ 【販売品】材料セット/  
キャラメル味



※写真は100名分イメージです。

- ★ 約100名分 **9,500円**
  - ・豆1kg×2
  - ・キャラメルシュガー1kg×2
  - ・専用オイル470g×1
  - ・三角カップ×100
- 約200名分 **18,500円**
  - ・豆1kg×4
  - ・キャラメルシュガー1kg×4
  - ・専用オイル470g×2
  - ・三角カップ×200
- 約300名分 **26,000円**
  - ・豆1kg×6
  - ・キャラメルシュガー1kg×5
  - ・専用オイル470g×3
  - ・三角カップ×300
- 約400名分 **33,000円**
  - ・豆1kg×8
  - ・キャラメルシュガー1kg×7
  - ・専用オイル470g×4
  - ・三角カップ×400

★・・・軽減税率対象品

機種は多数ございます。綿菓子機1P、ポップコーンマシン2Pをご確認下さい。

# かき氷機

※記載の金額は全て税別表記となります。予めご了承くださいませようお願い申し上げます。

## 15 手動かき氷機

HA-110S

1日6,000  
2日7,500  
3日9,000  
4日9,750  
5日10,500  
6日11,250  
7日12,000  
その後+520  
30日24,000



サイズ: W391×D270×H580mm  
重量: 14.5kg  
粗さ調整付標準能力: 0.7kg/min  
円盤有効径: φ200mm

## 24 電動かき氷機/ブロック氷用

HF-300

1日10,000  
2日12,500  
3日15,000  
4日16,250  
5日17,500  
6日18,750  
7日20,000  
その後+870  
30日40,000



サイズ: W350×D402×H580mm  
重量: 29kg  
電源: 単相100V・50/60Hz  
定格消費電力: 210/220W  
氷削能力: 1.8/2.2kg/min  
円盤有効径: φ200mm

## 26 電動かき氷機/ブロック氷用

SI-150

1日10,000  
2日12,500  
3日15,000  
4日16,250  
5日17,500  
6日18,750  
7日20,000  
その後+870  
30日40,000



サイズ: W290×D386×H561mm  
重量: 25kg  
電源: 単相100V・50/60Hz  
定格消費電力: 175/225W  
氷削能力: 1.8~2.2kg/min  
円盤有効径: φ217mm

## 23 電動かき氷機/ブロック氷用

HF-700P

1日10,000  
2日12,500  
3日15,000  
4日16,250  
5日17,500  
6日18,750  
7日20,000  
その後+870  
30日40,000



サイズ: W345×D425×H574mm  
重量: 23kg  
電源: 単相100V・50/60Hz  
定格消費電力: 210/210W  
標準能力: 1.8/2.2kg/min  
円盤有効径: φ200mm

## 19 電動かき氷機/ブロック氷用

※ストッカー付

HF-8BF

1日15,000  
2日18,750  
3日22,500  
4日24,375  
5日26,250  
6日28,125  
7日30,000  
その後+1,300  
30日60,000



サイズ: W530×D320×H620mm  
重量: 30kg  
電源: 単相100V・50/60Hz  
定格消費電力: 170/150W

## 20 電動かき氷機/バラ氷用

HC-20

1日10,000  
2日12,500  
3日15,000  
4日16,250  
5日17,500  
6日18,750  
7日20,000  
その後+870  
30日40,000



サイズ: W345×D400×H440mm  
重量: 22kg  
電源: 単相100V・50/60Hz  
定格消費電力: 180/150W  
標準能力: 1.7/2.0kg/min  
角氷入数: 約60個(3cm角)  
砕氷能力: 1.7/2.0kg/mm

## 1952 電動かき氷機/バラ氷用

HC-70

1日12,000  
2日15,000  
3日18,000  
4日19,500  
5日21,000  
6日22,500  
7日24,000  
その後+1,050  
30日48,000



サイズ: W372×D407×H498mm  
重量: 29kg  
電源: 単相100V・50/60Hz  
定格消費電力: 240~260W  
角氷入数: 約100個(3cm角)

## 25 電動かき氷機/バラ氷用

HC-80

1日12,000  
2日15,000  
3日18,000  
4日19,500  
5日21,000  
6日22,500  
7日24,000  
その後+1,050  
30日48,000



サイズ: W293×D427×H501mm  
重量: 22kg  
電源: 単相100V・50/60Hz  
定格消費電力: 200/220W  
標準能力: 1.5/1.8kg/min  
角氷入数: 約80個(3cm角)

## 2129 電動かき氷機/バラ氷用

HC-27

1日12,000  
2日15,000  
3日18,000  
4日19,500  
5日21,000  
6日22,500  
7日24,000  
その後+1,050  
30日48,000



サイズ: W330×D429×H488mm  
重量: 約20kg  
電源: 単相100V・50/60Hz  
定格消費電力: 180/150W  
標準能力: 2.5/3.0kg/min  
角氷入数: 約60個(3cm角)

# オプション・材料

※記載の金額は全て税別表記となります。予めご了承くださいませようお願いします。

## かき氷機 オプション

2481

氷 旗



1日500  
2日625  
3日750  
4日813  
5日875  
6日938  
7日1,000  
その後+50  
30日2,000

W480×H710mm

2482

シロップ入れ



1日700  
2日875  
3日1,050  
4日1,140  
5日1,230  
6日1,320  
7日1,400  
その後+60  
30日2,800

φ180×250mm  
容量:4L

※レードル36ml×1本付

2483

シロップ入れ/取手付



1日700  
2日875  
3日1,050  
4日1,140  
5日1,230  
6日1,320  
7日1,400  
その後+60  
30日2,800

φ180×26.5mm  
容量:4L

※レードル36ml×1本付

2458

シロップ用レードル



1日100  
2日125  
3日150  
4日163  
5日175  
6日188  
7日200  
その後+10  
30日400

36ml  
22ml

※全て税別価格です。  
★・・・軽減税率対象品

1967

## ～かき氷材料 単品販売～

※氷、シロップはお取寄せ品の為、  
お受取2週間前に事前のご予約をお願いいたします。



氷カップ/380ml  
100ヶ  
2,500円



スプーンストロー  
100本  
400円



★かき氷シロップ  
1800ml  
1,400円  
45mlで約40杯分  
36mlで約50杯分

### ～シロップ種類～

- ・いちご
- ・メロン
- ・レモン
- ・ハワイアンブルー
- ・グレープ
- ・マンゴー
- ・エメラルドパイン
- ・Wベリー
- ・みぞれ



全長:220mm

2484

ハンディシャワー/3本入  
(ボトル差込タイプシロップかけ)  
600円

1967

## ～氷販売～



3054 発砲スチロール  
【3貫orバラ4kg袋×2】  
内寸:W440×D280×H210mm  
1,500円



★ブロック氷/かき氷用  
1貫目  
850円  
最低発注数:  
6貫目～  
1貫目あたり  
380mlカップ  
約15～20名分



★バラ氷/かき氷用  
4kg  
1,200円  
最低発注数:  
12kg(4kg×3)～  
4kgあたり  
380mlカップ  
約38～46名分



ブロック氷/冷却用  
1貫目  
850円  
1貫目サイズ  
約130×130×260mm



かき氷用/切れ目付  
1貫目 外寸目安  
約130×130×260mm  
3貫目 外寸目安  
約390×260×130mm

氷取寄せ送料10,000円～

※弊社ご来店にて氷をお引取りの場合、クーラーBOXか発砲スチロールを必ずご持参いただくか  
弊社にて発砲スチロール購入またはクーラーBOXレンタルをお願いいたします。  
※氷を現地までの搬入ご希望の場合、必ず必要分の発砲スチロール又は  
クーラーBOXのレンタルが必須となりますので予めご了承ください。



# 材料セット

※記載の金額は全て税別表記となります。予めご了承くださいませようお願い申し上げます。

## 電動かき氷機/ブロック用



2716

+【販売品】  
材料セット/ブロック氷



【オプション販売品】

発砲スチロール(3貫or4kg×3袋) 1,500円  
内寸: W440×D280×H210mm

約100名分 15,200円

- ・シロップ1.8L×3
- ・スプーンストロー×100
- ・氷カップ×100
- ・氷×5貫目

約200名分 25,000円

- ・シロップ1.8L×5
- ・スプーンストロー×200
- ・氷カップ×200
- ・氷×10貫目

約300名分 34,500円

- ・シロップ1.8L×8
- ・スプーンストロー×300
- ・氷カップ×300
- ・氷×15貫目

約400名分 43,500円

- ・シロップ1.8L×10
- ・スプーンストロー×400
- ・氷カップ×400
- ・氷×20貫目

## 電動かき氷機/バラ氷用



2717

+【販売品】  
材料セット/バラ氷



【オプション販売品】

発砲スチロール(3貫or4kg×3袋) 1,500円  
内寸: W440×D280×H210mm

約100名分 17,000円

- ・シロップ1.8L×3
- ・スプーンストロー×100
- ・氷カップ×100
- ・バラ氷4kg×5

約200名分 28,500円

- ・シロップ1.8L×5
- ・スプーンストロー×200
- ・氷カップ×200
- ・バラ氷4kg×10

約300名分 39,700円

- ・シロップ1.8L×8
- ・スプーンストロー×300
- ・氷カップ×300
- ・バラ氷4kg×15

約400名分 50,700円

- ・シロップ1.8L×10
- ・スプーンストロー×400
- ・氷カップ×400
- ・バラ氷4kg×20

★・・・  
軽減税率対象品

※弊社ご来店にて氷をお引取りの場合、クーラーBOXか発砲スチロールを必ずご持参いただくか  
弊社にて発砲スチロールを購入またはクーラーBOXレンタルをお願いいたします。  
※氷を現地までの搬入ご希望の場合、必ず必要分の発砲スチロール又は  
クーラーBOXをレンタルが必須となりますので予めご了承ください。

# ドリンク類(電化製品共通)

※記載の金額は全て税別表記となります。予めご了承くださいますようお願い申し上げます。

## 2761 ドルチェグスト/MD9771-WR



1日3,000  
2日3,750  
3日4,500  
4日4,875  
5日5,250  
6日5,625  
7日6,000  
その後+260  
30日12,000

本体重量:約2.7kg  
電圧:100V 50/60Hz  
定格消費電力:1460W  
待機時消費電力:0.4W  
給水タンク容量:1000ml  
使用環境温度:5℃~45℃

※専用カートリッジは  
お客様にてご準備願います。

## 1588 業務用コーヒーマーカー/ET-12N



24カップ用  
1日4,800  
2日6,000  
3日7,200  
4日7,800  
5日8,400  
6日9,000  
7日9,600  
その後+420  
30日19,200

型番:ET-12N カリタ  
サイズ:W188×D330×H426mm  
重量:5kg  
電圧:単相100V・1450W  
使用濾紙:カリタ104濾紙  
抽出時間:12カップ/約10分  
付属品:1200ccサーバー×2  
ドリッパー



【販売品】

コーヒーフィルター/100枚 1200円(税別)  
※10枚 パラ売 200円(税別)

## 缶ウォーマー/保温用

1966



HW-54  
1日4,500  
2日5,625  
3日6,750  
4日7,313  
5日7,875  
6日8,438  
7日9000  
その後+390  
30日18,000

サイズ:230×380×665mm  
重量:10kg  
定格電圧:単相100V・50/60Hz  
消費電力:570W  
缶設定温度:55℃±4℃、扉:2面(前後)開閉タイプ  
収納容量:1段目→350mlペット×10 又は  
190~250ml缶18本  
2段目→190~250ml缶18本  
3段目→190~250ml缶18本

※350mlペットボトルは1段目のみ収納可能

3247



PCW-54  
1日5,500  
2日6,800  
3日8,260  
4日8,950  
5日9,640  
6日10,330  
7日11,000  
その後+480  
30日22,000

サイズ:230×380×775mm  
重量:11.5kg  
定格電圧:単相100V・50/60Hz  
消費電力:630W  
缶設定温度:55℃±4℃、扉:2面(前後)開閉タイプ  
収納容量:1段あたり①~③いずれか収納可能  
①190ml缶/250ml缶→18本  
②350ml缶→10本  
③500mlPET(φ73×H171)→8本  
(棚板のガイドレールの移動が必要となります)



# ドリンク類(電化製品共通)

※記載の金額は全て税別表記となります。予めご了承くださいますようお願い申し上げます。

## 1837 冷温両用ウォータークーラー/17L



1日6,000  
2日7,500  
3日9,000  
4日9,750  
5日10,500  
6日11,250  
7日12,000  
その後+520  
30日24,000

型番:WL-20H1 三菱  
サイズ:W305×D490×H610mm  
重量:20kg、容量:17L(貯水タンク)  
電源:冷水機 100V(50/60Hz)180/195W  
温水機 100V(50/60Hz)600W  
設定温度:(冷水)強:5℃/中:10℃/弱:15℃  
(温水)強:90℃/中:80℃/弱:70℃  
所要時間:冷水:約15分 温水:約75分

## 2632 4面ガラス冷蔵ショーケース/58L



1～7日迄15,000  
8～14日迄22,500  
15～30日30,000

サイズ:W425×D379×H810mm  
重量:30kg、容量:58L  
電圧:100V 164W(2.4A)  
温度帯:3～12℃ ※外気温25℃  
(直射日光を受けない条件で庫内空気温度です。)  
収納可能数:250ml缶:約90本 350ml缶:約60本  
付属品:網棚×2・可動式棚受け×4

## 33 アイスボックス/どぶづけ/155L



1日4,800  
2日6,000  
3日7,200  
4日7,800  
5日8,400  
6日9,000  
7日9,600  
その後+420  
30日19,200

サイズ(外寸):W970×D575×H800mm  
サイズ(内寸):W910×D500×深さ340mm  
素材:FRP、重量:15kg  
収納例:250ml缶×約330本 350ml缶×約245本  
500mlペット×約90本 ビール大瓶×約60本  
※氷の入っていない状態での収納容量目安です

## 38 ジュースディスペンサー/10L



1日9,000  
2日11,250  
3日13,500  
4日14,625  
5日15,750  
6日16,875  
7日18,000  
その後+790  
30日36,000

サイズ:W172×D440×H572mm、重量:16.5kg  
電源:100V(50/60Hz)、電流:3.0A  
消費電力:240W、容量:10L  
冷却温度:3～7℃  
冷却能力:室内30℃  
飲料温度25℃→4℃到達 約160分

# LPガス機材

※記載の金額は全て税別表記となります。予めご了承くださいませようお願い申し上げます。

## LP業務用鉄板/W900



鉄板:W910×560×H820mm  
ガス消費量:0.65kg/h  
ガス接続口:φ9.5mm  
起し金×2本付

2379	2378
脚無し	脚付
1日12,000	1日13,000
2日15,000	2日16,250
3日18,000	3日19,500
4日19,500	4日21,125
5日21,000	5日22,750
6日22,500	6日24,375
7日24,000	7日26,000
その後+1,050	その後+1,130
30日48,000	30日52,000

## LP業務用鉄板/W1200



サイズ:W1210×D560×H800mm  
鉄板:W1210×D500mm  
ガス消費量:0.82kg/h  
ガス接続口:φ9.5mm  
起し金×2本付

40	41
脚無し	脚付
1日13,000	1日15,000
2日16,250	2日18,750
3日19,500	3日22,500
4日21,125	4日24,375
5日22,750	5日26,250
6日24,375	6日28,125
7日26,000	7日30,000
その後+1,130	その後+1,300
30日52,000	30日60,000

## 39 LP業務用鉄板/W640/短脚付



サイズ:W645×D610×H250mm  
鉄板:W600×D500mm  
ガス消費量:0.81kg/h  
ガス接続口:φ9.5mm  
起し金×2本付

1日9,000
2日11,250
3日13,500
4日14,625
5日15,750
6日16,875
7日18,000
その後+790
30日36,000

## 2656 【販売品】不燃ボード



石膏ボード  
①900×600mm  
**800円**  
処分料+100円  
②900×450mm  
**800円**  
処分料+100円

処分希望の方は+100円/1枚となります。  
ご注文の際にお選びください。

## 2320 起し金/1本



サイズ:W150×L375mm

※鉄板等の焦げの清掃に使用しないでください。  
スクレーパー等をご使用ください。

1日150
2日188
3日225
4日244
5日263
6日281
7日300

## 85 LPガスコンロ/一重



サイズ:φ270mm  
ガス消費量:0.23kg/h  
ガス接続口:φ9.5mm  
寸胴鍋適応サイズ:φ27cm

1日2,000
2日2,500
3日3,000
4日3,250
5日3,500
6日3,750
7日4,000
その後+170
30日8,000

## 86 LPガスコンロ/二重



サイズ:φ330mm  
ガス消費量:0.5kg/h  
ガス接続口:φ9.5mm  
寸胴鍋適応サイズ:φ33cm

1日2,500
2日3,125
3日3,750
4日4,063
5日4,375
6日4,688
7日5,000
その後+220
30日10,000

## 87 LPガスコンロ/三重



サイズ:φ400mm  
ガス消費量:0.95kg/h  
ガス接続口:φ9.5mm  
寸胴鍋適応サイズ:φ54cm

1日3,500
2日4,375
3日5,250
4日5,688
5日6,125
6日6,563
7日7,000
その後+300
30日14,000

## LP業務用ガス釜



※しゃもじ等は付属されません。  
別途レンタル又はお客様にてご準備ください。

### 1826 6DSS/6L(33合)

1日3,800
2日4,750
3日5,700
4日6,175
5日6,650
6日7,125
7日7,600
その後+330
30日15,200

ガス消費量:0.52kg/h  
ガス接続口:φ9.5mm  
炊飯時間目安:20~30分

### 1827 10DSS/10L(55合)

1日4,500
2日5,625
3日6,750
4日7,313
5日7,875
6日8,438
7日9,000
その後+390
30日18,000

ガス消費量:0.71kg/h  
ガス接続口:φ9.5mm  
炊飯時間目安:20~30分

## 【無洗米をご使用のお客様へ】

無洗米使用の場合、通常の白米と水との炊き方が違いますのでご注意ください。無洗米を浸漬すると、米の表面に気泡が付着しますので、底の方から数回かき回して吸水しやすくしてください。また、水に濁りがある場合は、一度軽く洗ってください。無洗米を炊く場合の水量および浸漬時間は「無洗米メーカーの炊きかた」に従ってください。炊き込みご飯の最大炊飯量は白米の約60%です。また、具の量はお米の量に対し、最大50%程度が目安です。具の大きさはなるべく小さめに、米の上に乗せ混ぜずに炊いて下さい。

# LPガス機材

※記載の金額は全て税別表記となります。予めご了承くださいますようお願い申し上げます。

## 44 LP16連串焼器



1日6,000  
2日7,500  
3日9,000  
4日9,750  
5日10,500  
6日11,250  
7日12,000  
その後+520  
30日24,000

【付属品】  
焼き網、串焼き用サナ×2  
放射熱板×16、水入れ皿

サイズ:W830×D200×H210mm  
ガス消費量:1.67kg/h  
ガス接続口:φ9.5mm  
焼き面積:W730×D140mm  
本数:約15本

## 2504 LP5連網・串焼器



1日6,000  
2日7,500  
3日9,000  
4日9,750  
5日10,500  
6日11,250  
7日12,000  
その後+520  
30日24,000

【付属品】  
焼き網(約600×325mm)  
串焼き用サナ×2、放射熱板×10  
水入れ皿

サイズ:W577(650)×D341(480)×H200(220)mm  
ガス消費量:0.49kg/h  
ガス接続口:φ9.5mm

## 32 LPクレープ焼器



1日5,000  
2日7,250  
3日8,700  
4日9,025  
5日9,350  
6日9,675  
7日10,000  
その後+430  
30日20,000

クレープ材料の目安(約100人分)  
クレープ粉×2kg サラダ油×1.5kg  
卵×10個  
牛乳×5L クレープ三角袋×100枚  
チョコレート×10枚 ジャム×10個

サイズ:W480×D460×H200mm  
ガス消費量:0.32kg/h  
ガス接続口:φ9.0mm  
鉄板:φ410mm  
付属品:トンボ、ヘラ

## 89 LP上火式グリル



1日10,000  
2日12,500  
3日15,000  
4日16,250  
5日17,500  
6日18,750  
7日20,000  
その後+870  
30日40,000

サイズ:W572×D446×H690mm  
重量:23kg  
ガス消費量:0.402kg/h  
ガス接続口:φ9.5mm

## 42 LP自動焼鳥器



1日18,000  
2日22,500  
3日27,000  
4日29,250  
5日31,500  
6日33,750  
7日36,000  
その後+1,570  
30日72,000

40g正肉で1時間約180~200本。  
焼き上がり後自動で出てきます。  
5Kガスボンベで約22時間使用可能。

型番:HS-28KG  
サイズ:W350×D390×H640mm  
重量:30kg  
定格消費電力:100V/6W  
ガス接続口:φ9.5mm  
※電気とガス両方使用いたします。

## LPおでん鍋

46

6ツ切尺  
1日5,500  
2日6,800  
3日8,260  
4日8,950  
5日9,640  
6日10,330  
7日11,000  
その後+480  
30日22,000



47

8ツ切尺  
1日6,000  
2日7,500  
3日9,000  
4日9,750  
5日10,500  
6日11,250  
7日12,000  
その後+520  
30日24,000

サイズ:640×D380×H310mm  
ガス消費量:0.267kg/h  
ガス接続口:φ9.5mm

サイズ:640×D380×H310mm  
ガス消費量:0.347kg/h  
ガス接続口:φ9.5mm

## 48 LPたい焼き機/12個用



1日10,000  
2日12,500  
3日15,000  
4日16,250  
5日17,500  
6日18,750  
7日20,000  
その後+870  
30日40,000



【付属品】  
チャッキリ(粉次)、千枚通し  
角アンサシ、ゴムへら

サイズ:W680×D570×H280mm  
ガス消費量:0.78kg/h  
ガス接続口:φ9.5mm

## 49 LP大判焼機/40個用



1日10,000  
2日12,500  
3日15,000  
4日16,250  
5日17,500  
6日18,750  
7日20,000  
その後+870  
30日40,000

【付属品】  
チャッキリ(粉次)、千枚通し  
丸アンサシ、ゴムへら

サイズ:W970×D410×H180mm  
ガス消費量:0.45kg/h  
ガス接続口:φ9.5mm  
焼き穴:φ740mm

※ガス消費量はあくまで目安となります。



# LPガス機材

※記載の金額は全て税別表記となります。予めご了承くださいませようお願い申し上げます。

## LPたこ焼器

1970 18穴×3連/54穴用



1日6,000  
2日7,500  
3日9,000  
4日9,750  
5日10,500  
6日11,250  
7日12,000  
その後+520  
30日24,000

サイズ: W630×D359×H180mm  
1穴直径: 46mm  
ガス接続口: φ9.5mm  
ガス消費量: 0.56kg/h

1971 28穴×3連/84穴用



1日6,000  
2日7,500  
3日9,000  
4日9,750  
5日10,500  
6日11,250  
7日12,000  
その後+520  
30日24,000

サイズ: W600×D350×H190mm  
1穴直径: 38mm  
ガス接続口: φ9.5mm  
ガス消費量: 0.39kg/h

1973  
【販売品】  
油引き  
350円



## 1972 踊る！卓上電気たこ焼器



1日2,200  
2日2,750  
3日3,300  
4日3,575  
5日3,850  
6日4,125  
7日4,400  
その後+190  
30日8,800

サイズ: W240×D240×H120mm  
重量: 約2.5kg  
消費電力: ヒーター/100V 50/60Hz 670W  
モーター/100V-4P  
穴サイズ: 38φ×18穴  
1回当りの焼き上げ時間: 7分～8分  
1時間当りの焼き上げ能力: 90個～108個  
コード長: 約1.3m  
安全装置: 温度ヒューズ(157℃)、サーモスタット  
材質: プレート/アルミダイキャスト  
本体/銅板(SUS、SS)※プレートは脱着出来ません

## 2353 卓上電気たこ焼器 SOP-650



1日2,200  
2日2,750  
3日3,300  
4日3,575  
5日3,850  
6日4,125  
7日4,400  
その後+190  
30日8,800

サイズ: W255×D250×H100mm、重量: 1kg  
電源: 100V650W、コード長さ: 1.4m  
一度に18個焼けます  
お手入れ簡単フッ素樹脂加工プレート  
プレートは固定式  
1時間あたりの電気代: 約14.3円

## 88 カセットコンロ



1日1,000  
2日1,250  
3日1,500  
4日1,625  
5日1,750  
6日1,875  
7日2,000  
その後+90  
30日4,000

カセットボンベで1本で約60～90分目安  
※カセットボンベはお客様にてご準備願います。

## 50 LPホットプレート



1日2,500  
2日3,125  
3日3,750  
4日4,063  
5日4,375  
6日4,688  
7日5,000  
その後+220  
30日10,000

サイズ: W438×D288×H113mm  
ガス接続口: φ9.5mm

## 28 LP床置きフライヤー/15L



1日13,000  
2日16,250  
3日19,500  
4日21,125  
5日22,750  
6日24,375  
7日26,000  
その後+1,130  
30日52,000

サイズ: W350×D600×H990mm  
重量: 約35kg  
ガス消費量: 0.43kg/h  
油缶容量: 約15L

※機種のご指定は出来かねます。

## 2356 LP床置きフライヤー/18L



1日16,000  
2日20,000  
3日24,000  
4日26,000  
5日28,000  
6日30,000  
7日32,000  
その後+1,390  
30日64,000

サイズ: W450×D600×H800mm  
重量: 約40kg  
ガス消費量: 0.72kg/h  
油缶容量: 約18L

※機種のご指定は出来かねます。

## 27 卓上電気フライヤー TIGER CFE-A100



1日2,200  
2日2,750  
3日3,300  
4日3,575  
5日3,850  
6日4,125  
7日4,400  
その後+190  
30日8,800

サイズ: W264×D211×H224mm  
重量: 約2.1kg  
消費電力: 900W  
容量: 1L  
コード長さ: 3m

※ガス消費量はあくまで目安となります。

# 電気調理機材

※記載の金額は全て税別表記となります。予めご了承いただきますようお願い申し上げます。

## 60 電気式/自動焼きとうもろこし器



背面



前面

- 1日10,000
- 2日12,500
- 3日15,000
- 4日16,250
- 5日17,500
- 6日18,750
- 7日20,000
- その後+870
- 30日40,000

サイズ: W840×D650×H105mm  
電源: 100V  
重量: 約30kg

## 1586 電気式餃子焼器龍/GS-1STR



- 1日9,000
- 2日11,250
- 3日13,500
- 4日14,625
- 5日15,750
- 6日16,875
- 7日18,000
- その後+790
- 30日36,000

サイズ: W225×D460×H270(開蓋時H760)mm  
鍋サイズ: 180×340×H40mm  
本体外装材質: ステンレス、スチール  
鍋材質: 南部鉄鍋物  
昇温速度: 20℃→200℃(約7分30秒～12分)  
使用可能温度: 190℃～220℃

温度調節方式: 可変式液膨タイプサーモスタット  
(off機能付)  
タイマー: ベル付(0～15分) ストップパー付  
給水装置: 手動式  
重量: 17kg  
付属品: 水返しブロック×1 餃子返し  
処理能力: 20gの餃子30個が約3分

## 52 NEWフランクフルト器/E-1



背面、上段は  
ホットショーケースになっています。  
下段の鉄板で調理をします。



- 1日7,000
- 2日8,750
- 3日10,500
- 4日11,380
- 5日12,260
- 6日13,140
- 7日14,000
- その後+610
- 30日28,000

サイズ: W420×D300×H450mm  
重量: 7kg  
消費電力: 100V/800W  
温度調節: 0℃～200℃(サーモ可変式)

## 2502 【販売品】耐油製フランクトレー 70×238mm/白



100枚入  
780円

パットレーは、ホットドックやフランクフルトのテイクアウト  
販売用に便利な紙容器です。耐油紙なので油が染みなくて  
とっても便利！

※お取寄せ商品の為、別途送料がかかります。

# ウォーマー・電気蒸器

※記載の金額は全て税別表記となります。予めご了承くださいますようお願い申し上げます。

## 29 電気ウォーマー/1段



サイズ: W450×D300×H500mm  
電力: 100V/250W  
キーピングボックスシルバー  
付属品: ケーキバット15インチ、網8枚取各1枚。

1日3,500  
2日4,375  
3日5,250  
4日5,688  
5日6,125  
6日6,563  
7日7,000  
その後+300  
30日14,000

## 1578 電気ホットショーケース/2段



サイズ: W450×D310×H500mm  
電力: 100V/240W  
背面オープンタイプ

ED-3  
1日3,800  
2日4,750  
3日5,700  
4日6,175  
5日6,650  
6日7,125  
7日7,600  
その後+330  
30日15,200

## 1579 温蔵ショーケース/PRO-6WSE



1日5,000  
2日7,250  
3日8,700  
4日9,025  
5日9,350  
6日9,675  
7日10,000  
その後+430  
30日20,000

サイズ: W600×D300×H465mm  
重量: 22kg  
電源: 単相100V  
消費電力: 400W  
温度調節: 30℃～85℃ 可変サーモ付  
仕様: 両面スライド式強化ガラス  
付属品: スノコ・ステンレスバット(網付)6枚

## 62 電気蒸器/角型



サイズ: W449×D452×H1341mm  
電力: 100V/900W

1日13,000  
2日16,250  
3日19,500  
4日21,125  
5日22,750  
6日24,375  
7日26,000  
その後+1,130  
30日52,000

## 63 電気蒸器/肉まん・あんまん



サイズ: 本体/W380×D380×H590mm  
専用台/W450×D460×H870mm  
電力: 100V/900W  
内容積: 50L(9個6段)  
専用台付

1日13,000  
2日16,250  
3日19,500  
4日21,125  
5日22,750  
6日24,375  
7日26,000  
その後+1,130  
30日52,000



# 焼き芋機

※記載の金額は全て税別表記となります。予めご了承くださいますようお願い申し上げます。

## 2529 遠赤外線 焼き芋機/NEY-5S

遠赤外線の効果で表面は焦げ目うっすら、中は芯までほくほく！  
保温箱は中が見えて、蓋の開閉がし易く、保温専用ヒーターを搭載！  
保温箱の敷石は見栄えの良い天然石を使用！  
取手は大きく、引き出しは出し入れスムーズ構造！



1日16,000  
2日20,000  
3日24,000  
4日26,000  
5日28,000  
6日30,000  
7日32,000  
その後+1,390  
30日64,000

サイズ:W465×D460×H561mm  
重量:34kg  
電源:単相100V(50/60Hz)、消費電力:1220W  
引出有効寸法:W282×D367×H95mm  
保温箱内寸:W435×D430×H110mm  
発熱体:遠赤外線シーズヒーター  
安全装置:ヒューズ 20A  
焼きも本数:Mサイズ 約10本  
焼き上がり時間:暖機運転15分/調理約60分  
本体外装:ステンレス  
付属品:敷石・取扱説明書



※重量のある商品の為、持ち運びの際は大人2名以上でお願い致します。

## 59 LP 焼き芋機/いもランド AY-1000

いつもあつあつの保温室付き遠赤外線だから、中までほくほく

40分で焼きあがるスピード処理  
コンパクトな省スペース型  
移動もらくらく自由自在なキャスター付  
遠赤外線で、どなたでも手軽にふっくら焼き上げ  
焼き芋以外にも、とうもろこしやジャガイモなど  
旬のものが扱えるオールラウンドタイプ

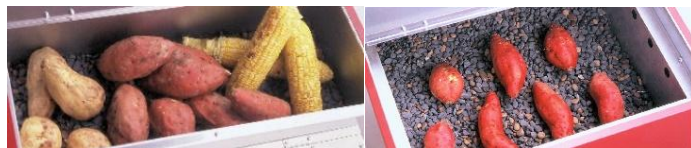

サイズ:W585×D710×H920mm  
本体重量:43kg  
ガス消費量:0.49kg/h  
一度に焼ける量:さつまいも5~8kg  
焼き石20kg付  
焼き上がり:焼き石の空焚き40~50分  
調理40~50分

【付属品】  
バーナー×1台  
焼き石×20kg

1日11,000  
2日13,750  
3日16,500  
4日17,880  
5日19,260  
6日20,640  
7日22,000  
その後+960  
30日44,000

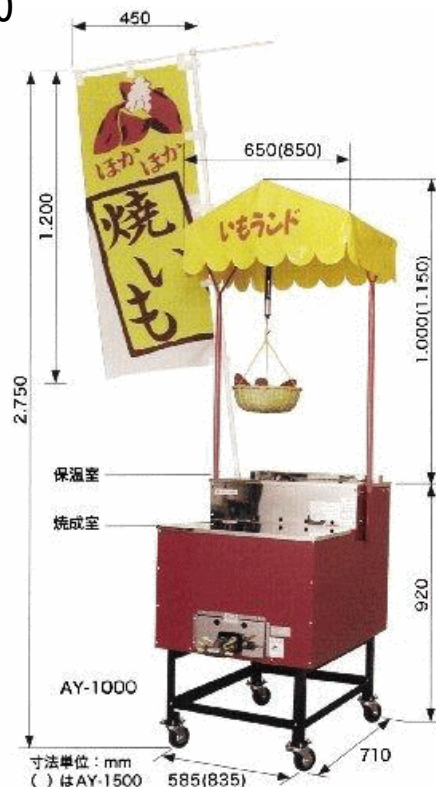

※ガスボンベはお客様にて別途ご準備願います。

# ナベ・やかん・作業台・ひしゃく 他

※記載の金額は全て税別表記となります。予めご了承くださいますようお願い申し上げます。

65 アルマイト実用鍋/23L



1日1,500  
2日1,875  
3日2,250  
4日2,438  
5日2,625  
6日2,813  
7日3,000  
その後+130  
30日6,000

φ400×H195mm  
※レードル別途

67 アルミ打ち出し鍋/35.5L



1日3,200  
2日4,000  
3日4,800  
4日5,200  
5日5,600  
6日6,000  
7日6,400  
その後+280  
30日12,800

φ510×H230mm  
※レードル別途

64 アルマイトやかん/10L



1日1,000  
2日1,250  
3日1,500  
4日1,625  
5日1,750  
6日1,875  
7日2,000  
その後+90  
30日4,000

55 ネタケース/W600

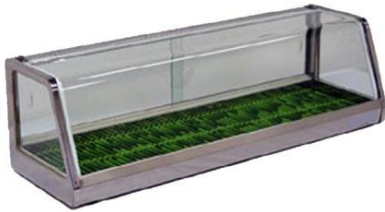

1日～14日迄 3,500  
15日～30日迄 5,250  
その後別途ご相談下さいませ。

サイズ:W600×D280×H260mm  
電源無し、氷等を入れて使用

938 調理作業台/W1200



1日5,500  
2日6,800  
3日8,260  
4日8,950  
5日9,640  
6日10,330  
7日11,000  
その後+480  
30日22,000

サイズ:W1200×D450×H800mm

939 2槽シンク/W900



1日6,500  
2日8,125  
3日9,750  
4日10,565  
5日11,380  
6日12,195  
7日13,000  
その後+570  
30日26,000

サイズ:W900×D450×H800mm

66 ひしゃく



1日300  
2日375  
3日450  
4日488  
5日526  
6日564  
7日600  
その後+30  
30日1,200

容量:750ml  
φ130×D340×H60mm

2201 スパテラ/木ベラ



L450mm

1日500  
2日625  
3日750  
4日813  
5日875  
6日938  
7日1,000  
その後+50  
30日2,000

2321 湯切り



1日300  
2日375  
3日450  
4日488  
5日526  
6日564  
7日600  
その後+30  
30日1,200

# ステンレス鍋・寸胴鍋・ナイス鍋

※記載の金額は全て税別表記となります。予めご了承くださいませようお願い申し上げます。

## ステンレス製鍋

68	2202	71
11L	13L	20L
1日1,400	1日1,400	1日2,200
2日1,750	2日1,750	2日2,750
3日2,100	3日2,100	3日3,300
4日2,275	4日2,275	4日3,575
5日2,450	5日2,450	5日3,850
6日2,625	6日2,625	6日4,125
7日2,800	7日2,800	7日4,400
その後+120	その後+120	その後+190
30日5,600	30日5,600	30日8,800

サイズ: 11L: φ240×H240mm  
13L: φ260×H260mm  
20L: φ310×H300mm 対応コンロ: 一重  
※レードル別途



## 69 アルミ製片手鍋/12L

1日1,500
2日1,875
3日2,250
4日2,438
5日2,625
6日2,813
7日3,000
その後+130
30日6,000

サイズ: φ300×H170mm  
対応コンロ: 一重  
※レードル別途



## 2721 電磁モリブデン寸胴鍋/55L

1日3,800
2日4,750
3日5,700
4日6,175
5日6,650
6日7,125
7日7,600
その後+330
30日15,200

サイズ: φ420×420mm  
対応コンロ: 二重  
IHクッキングヒーター使用可能  
※ひしゃく付



## アルミ寸胴鍋

72	73	74
小/28L	中/45L	大/70L
※鍋サイズ2種類		
1日3,000	1日3,500	1日4,500
2日3,750	2日4,375	2日5,625
3日4,500	3日5,250	3日6,750
4日4,875	4日5,688	4日7,313
5日5,250	5日6,125	5日7,875
6日5,625	6日6,563	6日8,438
7日6,000	7日7,000	7日9,000
その後+260	その後+300	その後+390
30日12,000	30日14,000	30日18,000
サイズ: φ390×H240mm 対応コンロ: 二重 ※ひしゃく付	サイズ: φ390×H440mm 対応コンロ: 二重 ※ひしゃく付	サイズ: ①φ510×H350mm ②φ450×H440mm 対応コンロ: 三重 ※ひしゃく付



## 75 アルミ寸胴鍋/120L

1日8,200
2日10,250
3日12,300
4日13,325
5日14,350
6日15,375
7日16,400
その後+710
30日32,800

サイズ: φ540×H540mm  
※ひしゃく付



## 76 ナイス鍋



1日38,000
2日47,500
3日57,000
4日61,750
5日66,500
6日71,250
7日76,000
その後+3,300
30日152,000

### イベント・災害時の大鍋

一度に約300食作れます！コンパクト設計で、持ち運びも簡単。  
ライトバンでも運べます。ガスバーナーでも薪でも炊けます。

口径: φ860mm  
深さ: 320mm  
厚み: 4mm  
重量(鍋): 13.1kg  
重量(カマド): 53kg  
ガス消費量: 3,975kg/h  
鍋: アルミニウム合金  
台座: スチール製  
正味容量(320cc/1人): 96L(約300食)  
沸騰までの時間: 約30分  
付属品: 木蓋2枚/ひしゃく/すくい網/釜ペラ/調整器付専用ホース



※ガスボンベレンタルご希望の方は取扱い協力会社をご紹介しますのでお問合せ下さい。



# アイス・ポン菓子機

※記載の金額は全て税別表記となります。予めご了承いただきますようお願い申し上げます。

## 1585 業務用アイスメーカー/CIM-20A

ポイント！  
ワンショットアイスは-18℃～20℃で保管すると程良い固さで抽出できます



1～2日 15,000  
3日 18,000  
4日 19,500  
5日 21,000  
6日 22,500  
7日 24,000  
その後+1,050  
30日 48,000

型番: CIM-20A  
サイズ: W260×D365×H648mm  
本体重量: 11kg  
電源: 単相100V  
消費電力: 49W

## 1784 冷凍ストッカー引出式/71L



アイス保管に便利な引出し式！  
アイスメーカーを上置いて使えます！

1日 5,500 型番: SANYO SCR-T66D  
2日 6,800 サイズ: W470×D600×H800mm  
3日 8,260 重量: 46kg  
4日 8,950 定格電圧: 100V  
5日 9,640 定格周波数: 50/60Hz  
6日 10,330 電動機定格消費電力: 80/83W  
7日 11,000 電熱装置定格消費電力: 110/110W  
設定可能温度: -4～-30℃

■電化製品へ同品掲載

## 2706 【販売品】ワンショットアイス

アイスクリームよりはわらかく、ソフトクリームよりは溶けにくい。そして、シルクのようなめらかさが特長です。このアイスは冷凍庫でアイスクリームと同様に保管できますが、温度調節をすることなくそのまま抽出することができ、形状はソフトクリームのようなです。

★・・・軽減税率対象品



1ケース/12個入

★ 140ml  
2,500円  
★ 90ml  
1,900円

※140ml・90ml共に容器の形状が一緒の為  
同じマシンで抽出可能です。

★ フレアコーン

1ケース/80本入  
1,700円

TOMI紙カップ

1ケース/50枚入  
700円

デザートカップ/プラ

1ケース/50個入  
900円

透明スプーン/個包装

1ケース/100本入  
500円

～フレーバー～

- ・バニラ・バニラ&チョコレート
- ・チョコレート・バニラ&ストロベリー
- ・抹茶・クッキーズバニラ
- ・バニラ&抹茶・フレンチバニラ
- ・マンゴー・練乳いちご・甘塾メロン
- ・ストロベリー・白桃・巨峰
- ・ブルーベリー・ヨーグルト風味
- ・チョコミント・北海道レアチーズ
- ・黒ごま・ソーダ

※メーカーからのお取り寄せとなりますので  
納期まで2日～4日掛かる場合がございます。

## 36 SL型ポン菓子機



1～3日 30,000  
その後+3,000

付属品: ベルト×2・一重ガスコンロ・鍋×2(大・小)・柄杓・木ベラ  
お玉・じょうご×2・木杓・計量カップ・ハンマー・トレイカギ棒  
鉄棒・掻き出し棒・DVD・説明書×3・予備(パッキン・メーター)

## ポン菓子機オプション

### 1968 バッテリー充電器



1日 200  
2日 250  
3日 300  
4日 325  
5日 350  
6日 375  
7日 400  
その後+20  
30日 800

### 1969 バッテリー



1日 800  
2日 1,000  
3日 1,200  
4日 1,280  
5日 1,360  
6日 1,440  
7日 1,520  
その後+70  
30日 3,040

～発送によるレンタルをご希望のお客様へ～  
バッテリー(12V)は発送できません。ご注意ください。

※LPガスポンペはお客様にてご準備願います。ご手配先をご紹介することも可能ですので、スタッフまでお問合せ下さい。  
※バッテリー・バッテリー用充電器は別途レンタルです。

# そうめん流し

※記載の金額は全て税別表記となります。予めご了承くださいますようお願い申し上げます。

## 1975 そうめん流し

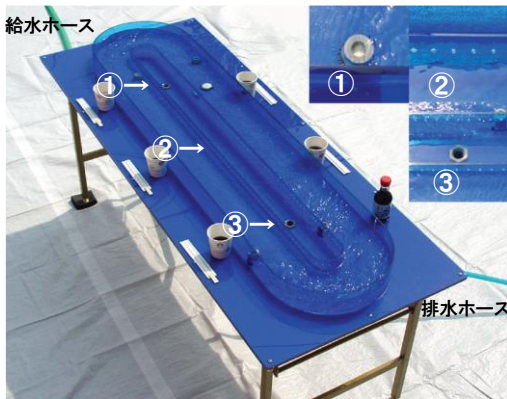

1日15,000  
2日18,750  
3日22,500  
4日24,375  
5日26,250  
6日28,125  
7日30,000  
その後+1,300  
30日60,000

サイズ: W1800×D700×H780mm

付属品: 給水用ホース5m(内径18mm)

排水用ホース10m

※ホースの長さがそれ以上必要な場合、  
お客様にてご準備願います。

※食材他使用備品はお客様にてご準備願います。

(会議用テーブル/1800×450を2台または  
1800×900を1台準備が必要です。)

・給水ホースから①に水が出てきます。

・そうめんが流れる部分に水が溜まってきたら

②の穴から内側の枠に入り、③から排水ホースに出ていきます。

※水道と排水溝の近くでご使用ください。

## 3261 流しそうめん/プラ竹/6mセット



1~2日10,000  
3日12,000  
4日13,000  
5日14,000  
6日15,000  
7日16,000  
その後+700  
30日32,000

付属品: プラ竹(2m)×3、支柱用竹(長)×6、支柱用竹(短)×6

※支柱用竹固定用ヒモ、ざる、バケツ、ホース、

食材は含まれておりません。お客様にてご準備願います。

※触れたり、強風などで倒れやすい為、ご注意ください。

※水切りカゴ付ダストペール(45L)の  
レンタルもございます。

お気軽にお問い合わせください。

P.25参照



# 餅つきうす・きね・セイロ

※記載の金額は全て税別表記となります。予めご了承くださいますようお願い申し上げます。

## 58 セイロ用釜/カマ/6升



1日1,800  
2日2,250  
3日2,700  
4日2,925  
5日3,150  
6日3,375  
7日3,600  
その後+160  
30日7,200

φ300×H230mm  
※セイロ2段用専用です。

## 2613 セイロ用下鍋



1日1,500  
2日1,875  
3日2,250  
4日2,438  
5日2,625  
6日2,813  
7日3,000  
その後+130  
30日6,000

φ330×H360mm

## 78 セイロ2段/3.5升×2



1日2,000  
2日2,500  
3日3,000  
4日3,250  
5日3,500  
6日3,750  
7日4,000  
その後+170  
30日8,000

φ330×H360mm  
※蒸し器としての使用する場合、  
カマ又は下鍋が必要です。

2720 【販売品】セイロ用ふきん  
サイズ:780×780mm~750×750mm  
**1,650円**

## 80 ニューライト餅つきセット



2~3升用  
1日15,000  
2日18,750  
3日22,500  
4日24,375  
5日26,250  
6日28,125  
7日30,000  
その後+1,300  
30日60,000

臼重量:23kg  
臼は上部(本体)と下部(台)が分離  
できるのでねり器としても使用可能です

## 1599 うす&きねセット/1升用



1600  
きね単品/1升用  
1日1,500  
2日1,875  
3日2,250  
4日2,438  
5日2,625  
6日2,813  
7日3,000

1日3,000  
2日3,750  
3日4,500  
4日4,875  
5日5,250  
6日5,625  
7日6,000  
その後+260  
30日12,000

臼重量:約6.5kg

## 1581 カマド



1日1,500  
2日1,875  
3日2,250  
4日2,438  
5日2,625  
6日2,813  
7日3,000  
その後+130  
30日6,000

φ420mm  
※木炭は別途ご準備ください

## 餅つき用 うす・きね

### 81 うす/3升

1日10,000  
2日12,500  
3日15,000  
4日16,250  
5日17,500  
6日18,750  
7日20,000  
その後+870  
30日40,000

### 82 うす/5升

1日11,000  
2日13,750  
3日16,500  
4日17,880  
5日19,260  
6日20,640  
7日22,000  
その後+960  
30日44,000

※耐水ターポリンシート付



木臼は、材質上、水を張った際、多少水が漏れる場合がございます。  
ご了承の上、レンタル御利用願います。

### 83 きね/小

1日1,500  
2日1,875  
3日2,250  
4日2,438  
5日2,625  
6日2,813  
7日3,000  
その後+130  
30日6,000

### 84 きね/大

1日1,800  
2日2,250  
3日2,700  
4日2,925  
5日3,150  
6日3,375  
7日3,600  
その後+160  
30日7,200



# 水ヨーヨー風船・金魚すくい・風船

※記載の金額は全て税別表記となります。予めご了承くださいませようお願い申し上げます。

## 111 特大水槽



1日3,000  
2日3,750  
3日4,500  
4日4,875  
5日5,250  
6日5,625  
7日6,000  
その後+270  
30日12,000

外寸:W1232×D766×H207mm  
内寸:W1150×D695×H192mm  
有効内寸:W1050×D596×H172mm

目安スーパーボール:約800~1000個

## 2467 水流ポンプ/水槽用



電力:100V/6W

1日700  
2日875  
3日1,050  
4日1,140  
5日1,230  
6日1,320  
7日1,400  
その後+70  
30日2,800

## 3177 すくい用カップ



1日30  
2日38  
3日45

## 115 【販売品】金魚(和金)



100匹~  
販売 時価

1日400  
2日500  
3日600  
4日650  
5日700  
6日750  
7日800  
その後+40  
30日1,600

## 120 金魚用エアポンプ



電力:100V/2W

## 112 業務用エアポンプ



1日700  
2日875  
3日1,050  
4日1,140  
5日1,230  
6日1,320  
7日1,400  
その後+70  
30日2,800

サイズ:W120×H140mm

ヨーヨーや風船等を  
ふくらませるのに最適です

## 113 【販売品】 らくらくヨーヨーセット /100個入



2,600円

・しばらずパッチン  
(クリップ100個 スタンド1個)  
・らくらくポンプ1本  
・糸ゴム100本 ・釣り紙100枚  
・釣り針30個

## 114 【販売品】 ヨーヨーフーセン /100個入



2,300円

・しばらずパッチン  
(クリップ100個 スタンド1個)  
・ゴムポンプ1本 ・糸ゴム100本  
・釣り紙100枚 ・釣り針30個

## 【販売品】 ビニールプール/φ80cm



サイズ:φ800×H300mm  
※エア用ポンプは別途

1,700円

スーパーボール:約500~600個

## 【販売品】フットポンプ



550円

## 3169 【販売品】おもちゃの金魚すくい大会 100名用



100名様用

18,600円

・おもちゃの金魚300匹・すくい枠10本  
・すくい替紙200枚・透明プール(φ80cm)1個  
・エアポンプ1個・お持ち帰りPP袋100枚  
・レジャーシート(900×1600mm)1枚・すくいカップ5個  
※お取寄せ送料:1,500円  
AZ

## 116 【販売品】 すくい用袋・小/100枚



900円

サイズ:W120×H140mm

## 117 【販売品】すくい用ポイ 200本入



3,300円

厚さ:5号(標準)  
6号(標準よりやや薄め)

※上記販売品は予告無く、メーカー廃盤となる場合がありますので予めご了承ください。  
※お取寄せ商品の為、別途送料がかかります。在庫状況等ご不明な点がございましたら、  
お気軽に弊社までお問い合わせください。

# スーパーボール販売

※記載の金額は全て税別表記となります。予めご了承くださいませようお願い申し上げます。

## 2820 【販売品】スーパーボールすくいセット 200人分

- ・スーパーボールカラーミックス/300個入×2
- ・すくい用袋小/100枚×2
- ・すくい用ポイ/200本×1
- ・ビニールプールφ80cm×1
- ・フットポンプ×1
- ・すくいカップ×10

15,000円



## 2820 【販売品】スーパーボールすくいセット 400人分

- ・スーパーボールカラーミックス/300個入×4
- ・すくい用袋小/100枚×4
- ・すくい用ポイ/200本×2
- ・すくいカップ×20

25,500円



- ・特大水槽(レンタル品)3,000円×2  
6,000円



OR

- ・ビニールプールφ80cm×2
- ・フットポンプ×2

販売品付セット

30,000円



## 122 【販売品】スーパーボール カラーミックス/100個入



☆当店人気商品☆  
サイズ・カラーがさまざま  
お客様にお喜びいただ  
いております！

1,600円

KI

## 122 【販売品】スーパーボールとりまぜ/30個入



少量欲しい方に  
おすすめです！

1,200円

※取寄せ送料:1,500円

AZ

## 122 【販売品】スーパーボール カラフルミックス500個入



☆当店人気商品☆  
サイズ・カラーがさまざま  
お客様にお喜びいただ  
いております！

13,500円

※取寄せ送料:1,500円

AZ

## 122 【販売品】スーパーボール ノーマルミックス 1000個入



ボールの種類が  
豊富なセットです。  
他のスーパーボールと  
混ぜてもおすすめ！

23,000円

※取寄せ送料:1,500円

AZ

※上記販売品は予告無く、メーカー廃盤となる場合がありますので予めご了承ください。  
※お取寄せ商品の為、別途送料がかかります。在庫状況等ご不明な点がございましたら、  
お気軽に弊社までお問い合わせください。

# ヘリウムボンベ・風船

※記載の金額は全て税別表記となります。予めご了承くださいますようお願い申し上げます。

## ヘリウムボンベ/ノズル付



123 風船約400～500個用

①7リュウベ:30日迄70,000  
延長1ヶ月1,500(最長3ヶ月迄)  
取寄せ料含む

124 風船約200個用

②3.5リュウベ:30日迄42,000  
延長1ヶ月1,500(最長3ヶ月迄)  
取寄せ料含む

TKT

関東からの取寄せ商品です。

## ヘリウムボンベ用 ガンタイプ注入器



2479

シングルタイプ  
※スパナ付属  
1～7日2,000  
8～14日3,000  
15～30日4,000



2480

ダブルタイプ  
※スパナ付属  
1～7日2,500  
8～14日3,750  
15～30日5,000

※写真と実物は異なる場合がございます。

## 2674 風船用ブローア



サイズ(約):  
200×180×170mm  
重量:約1.5kg  
消費電力:約650W



サイズ:  
W220×D130×H150mm  
消費電力:400W  
吹出し量:400L/分

※機種のご指定は出来かねます。

1日1,500	5日2,625
2日1,875	6日2,813
3日2,250	7日3,000
4日2,438	その後+140
	30日6,000

## 2850 【販売品】 スティックバルーンアソート 100本入



1,200円

ふくらまし後:太さ約5cm×L約150cm

在庫状況により仕様が変更になる可能性があります。

マジックバルーンFUN! 100

## 131 【販売品】 ゴム風船アソート 100枚入



9インチ  
980円

ふくらまし後:φ約22cm

在庫状況により仕様が変更になる可能性があります。

ふうせんバックParty100

## 2849 【販売品】 風船用プラ棒 100本入



600円

5色アソート:サイズ:21cm

在庫状況により仕様が変更になる可能性があります。

## 2854 【販売品】 動物エコクリップ (7g)50枚入



850円

※22.06.01メーカー廃版の為  
店頭在庫のみ/売切れ終了

幅約4.2×13.5cm  
糸を伸ばして全長約1m

## 2851 【販売品】 ペーパークリップ&ウエイト (8g)100枚入



2,500円

※動物エコクリップ在庫無くなり次  
第こちらへ切り替わります。

## 2852 【販売品】 フラワーリリースクリップ (かすみ草の種)100枚入



10,500円

メーカー直送  
取寄せ送料1,200円

## 2853 【販売品】 バルーンリリースクリップ 100枚入



2,300円

発注コード  
0599999001

名入れ風船・アルミ風船アーチ型風船など販売致しております。STAFFまでお問い合わせ下さいませ。



# 屋台・のぼり旗・のれん

※記載の金額は全て税別表記となります。予めご了承くださいませようお願い申し上げます。

## 110 高級組立屋台/中



サイズ: W1075×D600×H1935mm

組立・解体費別途4,000円

のれん別途

のれん用棒は付属

※障子破れ・汚れの場合、張替費用4,000円

1日	15,000
2日	18,750
3日	22,500
4日	24,375
5日	26,250
6日	28,125
7日	30,000
その後	+1,300
30日	60,000

## 109 高級組立屋台/大



サイズ: W1500×D750×H2100mm

組立・解体費別途5,000円

のれん別途

のれん用棒は付属

※障子破れ・汚れの場合、張替費用4,000円

1日	22,000
2日	27,500
3日	33,000
4日	35,750
5日	38,500
6日	41,250
7日	44,000
その後	+1,910
30日	88,000

## 屋台のれん・のぼり旗各種 のれん各種



その他種類は豊富!

1977 小

W960~

1日	500
2日	625
3日	750
4日	813
5日	875
6日	938
7日	1,000
その後+	
30日	2,000

1978 大

W1300~
1日1,000
2日1,250
3日1,500
4日1,625
5日1,750
6日1,875
7日2,000
その後+90
30日4,000

1979 特大

W1650~
1日1,500
2日1,875
3日2,250
4日2,438
5日2,625
6日2,813
7日3,000
その後+140
30日6,000

## 1980 のぼり旗ポール付



1日	800
2日	1,000
3日	1,200
4日	1,300
5日	1,400
6日	1,500
7日	1,600
その後	+70
30日	3,200

※汚れた場合別途クリーニング代が発生致します。

※のれん在庫は多数ございます。STAFF迄お問い合わせ下さい♪

2328 のぼり・のれん・ちょうちん・店頭幕&日除け幕・横幕・伴天  
旗関係・幕関係・その他 弊社で作成致します!



イベントや祭の必需品!



枚数・レイアウトにより価格が変わります。詳しくはお問い合わせ下さい。

# 提灯流れ

※記載の金額は全て税別表記となります。予めご了承くださいますようお願い申し上げます。

## 提灯流れセット



130  
～提灯単品～  
1日200  
2日250  
3日300

125  
19.65m×10灯<sup>200W</sup>

126  
20m×10灯<sup>200W</sup>  
1日6,500  
2日8,125  
3日9,750  
4日10,565  
5日11,380  
6日12,195  
7日13,000  
その後+570  
30日26,000

2733  
20m×16灯<sup>320W</sup>

128  
30m×10灯<sup>200W</sup>  
1日8,500  
2日10,625  
3日12,750  
4日13,813  
5日14,875  
6日15,938  
7日17,000  
その後+740  
30日34,000

129  
50m×18灯<sup>360W</sup>  
1日12,000  
2日15,000  
3日18,000  
4日19,500  
5日21,000  
6日22,500  
7日24,000  
その後+1,050  
30日48,000

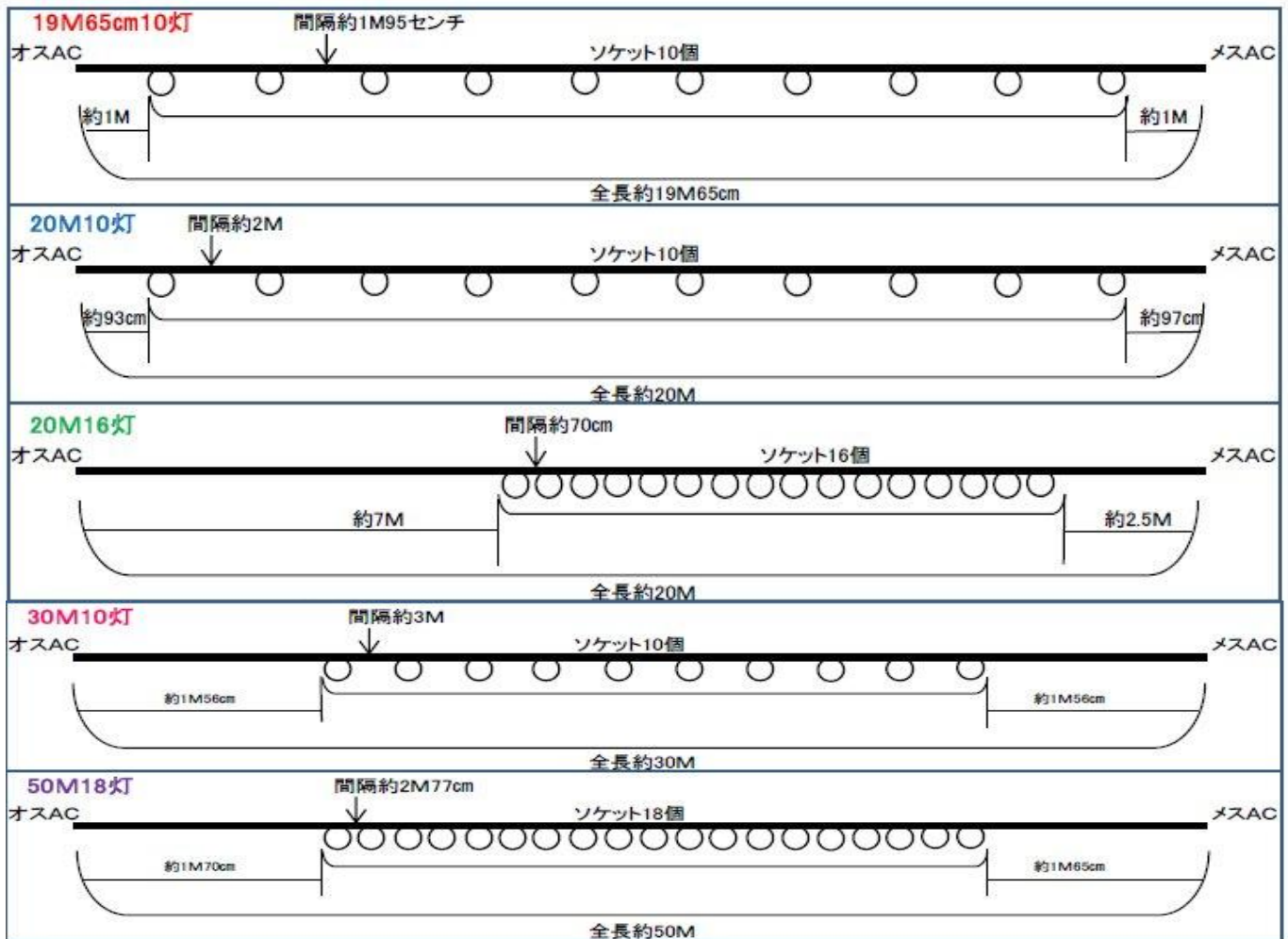

# ダストボックス

※記載の金額は全て税別表記となります。予めご了承くださいませようお願い申し上げます。

## 132 丸型ダストボックス/90L



1日1,000  
2日1,250  
3日1,500  
4日1,625  
5日1,750  
6日1,875  
7日2,000  
その後+90  
30日4,000

サイズ: φ433×φ343×H630mm

※ご使用の際は、ゴミ袋の着用下さい。

## 1580 折畳ダストBOX/83L



1日1,000  
2日1,250  
3日1,500  
4日1,625  
5日1,750  
6日1,875  
7日2,000  
その後+90  
30日4,000

※ご使用の際は、ゴミ袋の着用をお願い致します

サイズ: W400×D400×H630mm

重量: 約3kg、材質: スチール線材(ポリエチレンコーティング)  
90Lのゴミ袋が使用できます、折畳式

## 134 屋内用屑入れ/36L



1日1,000  
2日1,250  
3日1,500  
4日1,625  
5日1,750  
6日1,875  
7日2,000  
その後+90  
30日4,000

※ご使用の際は、ゴミ袋の着用下さい。

## 1323 屋内用ゴミ箱



1~7日1,400  
16~30日2,800  
その後+60

サイズ: W320×D220×H600mm

■セレモニー・パーティ用品へ同品掲載

## 2550 ペットボトルキャップ回収ペール

ペットボトルのキャップ回収に便利な半透明の  
キャップ回収容器/2800個用。



1日1,200  
2日1,500  
3日1,800  
4日1,950  
5日2,100  
6日2,250  
7日2,400  
その後+100  
30日4,800

サイズ: W310×D420×H690mm、重量: 1980g  
カラー: クリアオレンジ、材質: ポリプロピレン、目盛シール付  
収納可能数: 2800個、容量: 47L

## 2702 ダストボックス/グレー/65L



1日1,200  
2日1,500  
3日1,800  
4日1,950  
5日2,100  
6日2,250  
7日2,400  
その後+100  
30日4,800

サイズ: W350×D420×H800mm

※ご使用の際は、ゴミ袋の着用をお願い致します

## 2701 ダストボックス/グレー/72L



1日1,500  
2日1,875  
3日2,250  
4日2,438  
5日2,625  
6日2,813  
7日3,000  
その後+130  
30日6,000

サイズ: W500×D310×H870mm

※ご使用の際は、ゴミ袋の着用をお願い致します

## 2700 ダストボックス/グレー/90L



1日1,500  
2日1,875  
3日2,250  
4日2,438  
5日2,625  
6日2,813  
7日3,000  
その後+130  
30日6,000

サイズ: W450×D450×H850mm

※ご使用の際は、ゴミ袋の着用をお願い致します

## 2703 丸型ペール 蓋付/70L



1日1,500  
2日1,875  
3日2,250  
4日2,438  
5日2,625  
6日2,813  
7日3,000  
その後+130  
30日6,000

サイズ: φ530×H530mm(本体)

材質: ポリプロピレン

※ご使用の際は、ゴミ袋の着用をお願い致します

## 2704 丸型ポリバケツ 蓋付/45.5L



1日1,300  
2日1,625  
3日1,950  
4日2,113  
5日2,275  
6日2,438  
7日2,600  
その後+110  
30日5,200

※ご使用の際は、ゴミ袋の着用をお願い致します

■電化製品へ同品掲載

## 2699 水切りカゴ付ダストペール



45L	70L
1日1,800	1日1,800
2日2,250	2日2,250
3日2,700	3日2,700
4日2,925	4日2,925
5日3,150	5日3,150
6日3,375	6日3,375
7日3,600	7日3,600
その後+160	その後+160
30日7,200	30日7,200

ダストペールと水切りカゴのセット  
ドリンクや汁物の廃棄に便利です。

※洗浄後ご返却をお願いいたします。



# おみこし・かがり火台・れん台(大井川渡し)

※記載の金額は全て税別表記となります。予めご了承いただきますようお願い申し上げます。

## 103 篝火台/2台1組



1日6,000  
2日7,500  
3日9,000  
4日9,750  
5日10,500  
6日11,250  
7日12,000  
その後+520  
30日24,000

サイズ: φ400×H1500mm

## 101 おみこし/大



1日35,000  
2日43,750  
3日52,500  
4日56,875  
5日61,250  
6日65,625  
7日70,000  
その後+3,040  
30日140,000

サイズ: W800×D800×H1100mm

## 102 蓮台/大井川渡し

大井川渡し(蓮台)

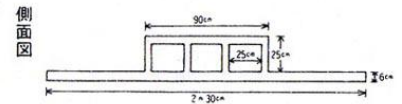
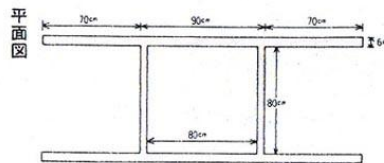

サイズ: L2300×D920×H310mm

1日25,000  
2日31,250  
3日37,500  
4日40,625  
5日43,750  
6日46,875  
7日50,000  
その後+2,170  
30日100,000

2355

## 櫓/やぐら



2間×2間

舞台高1,800mm

全高4,900mm

紅白幕・階段含む

1日150,000

2日187,500

3日225,000

以下別途料金

・設営・撤去

・提灯

・フレーム紅白テープ加工

・音響機材

※他サイズはお問い合わせ下さい。

# 祭伴天・大うちわ

※記載の金額は全て税別表記となります。予めご了承くださいませようお願い申し上げます。

## 祭伴天/青

93

大人用  
1日900  
2日1,125  
3日1,350  
4日1,463  
5日1,575  
6日1,688  
7日1,800  
その後+80  
30日3,600



帯付

前襟・御祭礼/市松柄

94

子供用  
1日800  
2日1,000  
3日1,200  
4日1,300  
5日1,400  
6日1,500  
7日1,600  
その後+70  
30日3,200

## 祭伴天/赤

92

大人用  
1日900  
2日1,125  
3日1,350  
4日1,463  
5日1,575  
6日1,688  
7日1,800  
その後+80  
30日3,600



帯付

前襟・御祭礼/市松柄

## 無印伴天/青

97



帯付/柄無し

大人用  
1日900  
2日1,125  
3日1,350  
4日1,463  
5日1,575  
6日1,688  
7日1,800  
その後+80  
30日3,600

## 無印伴天/赤

98



帯付/市松柄

大人用  
1日900  
2日1,125  
3日1,350  
4日1,463  
5日1,575  
6日1,688  
7日1,800  
その後+80  
30日3,600

## 年齢別着丈目安

製品種類 1~3才  
身幅 約31cm  
身丈 約42cm

製品種類 4~6才  
身幅 約34cm  
身丈 約51cm

製品種類 7~9才  
身幅 約38cm  
身丈 約57cm

製品種類 10~12才  
身幅 約44cm  
身丈 約60cm

製品種類 大人(M)  
身幅 約65cm  
身丈 約77cm

## 大売出し伴天/赤

96



帯付

前襟:毎度ありがとうございます  
いらっしやいませ

大人用  
1日900  
2日1,125  
3日1,350  
4日1,463  
5日1,575  
6日1,688  
7日1,800  
その後+80  
30日3,600

## 豆しぼり

90

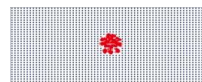

1日300 2日375 3日450 4日488  
5日526 6日564 7日600

## 帯

91



1日150 2日188 3日225 4日244  
5日263 6日281 7日300

## 大うちわ

## 特大うちわ



104

1日1,900  
2日2,375  
3日2,850  
4日3,040  
5日3,230  
6日3,420  
7日3,610  
その後+160  
30日7,220

左右天地全景  
59×48×75cm



105

尺6一文字  
裏面黄色  
左右約77cm  
天地約58cm  
柄約100cm

1日2,400  
2日3,000  
3日3,600  
4日3,900  
5日4,200  
6日4,500  
7日4,800  
その後+210  
30日9,600



106

尺6一文字  
裏面黄色  
左右約77cm  
天地約58cm  
柄約100cm

1日2,400  
2日3,000  
3日3,600  
4日3,900  
5日4,200  
6日4,500  
7日4,800  
その後+210  
30日9,600



107

1日3,000  
2日3,750  
3日4,500  
4日4,875  
5日5,250  
6日5,625  
7日6,000  
その後+260  
30日12,000

左右天地全景  
93×75×175cm



# 販売品(飲食模擬店・縁日景品etc.)

※記載の金額は全て税別表記となります。予めご了承くださいますようお願い申し上げます。

## 2843 ソースせんべい屋さん 200名分



ソース、ストロベリー、チョコどれでもOK!!  
くるくる抽選が楽しい!!  
※詳細はお問い合わせ下さい。

AZ **18,000円** (取寄せ送料込)

## 2083 ビニール水ヨーヨーつり 簡易セット/100名分



ビニール水ヨーヨー×100、  
コヨリ×200、釣り金具×100、  
らくらくポンプ×2、丸ブール、バケツ  
エアープンプ、レジャーシート

AZ **30,000円** (取寄せ送料込)

## 2082 すくい人形/とりまぜ100個入



テレビ放映・定番キャラクターとりまぜ

AZ **24,000円** (取寄せ送料込)

## 2842 特等景品パック/10個入



特等商品だけの豪華パック!!  
※内容が一部変更となる事がございます。

AZ **22,500円** (取寄せ送料込)

## 2844 穴あけワクワクBOX/192名分



セット内容:本体(箱)、景品×192、  
破り紙×8(1枚24枠付)  
BOXサイズ:W900×D600×H280mm  
マス目:24個(紙の切り込み有り)

AZ **36,000円** (取寄せ送料込)

## 2845 水遊びパック/70名分



1パック70名様用  
抽選箱、くじ、ポスター付

AZ **19,500円** (取寄せ送料込)

## 2846 スポーツグッズ抽選大会 50名分



1パック50名様用  
各三角くじ50枚・抽選箱1個付  
みんなでスポーツを楽しもう!

AZ **17,700円** (取寄せ送料込)

## 2847 光り物抽選会/100名分



1パック100名様用  
抽選箱、くじ、ポスター付  
くじを引いてみんなでピカピカグッズを当てよう

AZ **21,000円** (取寄せ送料込)

## 2848 お菓子詰め合わせ景品



でかでか詰め合わせパック(大)30袋入 **15,000円**  
ナチュラルパック(中)48袋入 **16,800円**  
おやつパック(小)120袋入 **21,600円**  
AZ (取寄せ送料込)

※上記販売品は予告無く、メーカー廃盤となる場合がありますので予めご了承ください。  
※お取寄せ商品の為、別途送料がかかります。在庫状況等ご不明な点がございましたら、  
お気軽に弊社までお問い合わせください。



# 販売品(射的・輪投げ・抽選パックetc.)

※記載の金額は全て税別表記となります。予めご了承くださいませようお願い申し上げます。

## 2088 輪投げおもちゃパック 200名分



おもちゃがそのままの出来る物を  
パックにしました。  
※ビニール輪3本付

AZ **24,000円** (取寄せ送料込)

## 2089 輪投げ缶詰パック 60名分



か缶×5・さんま・さば缶×10・ツナ缶×15・  
キャラクター貯金箱(7メ入)×30  
※ビニール輪10本・紙管10本・ポスター付

AZ **27,000円** (取寄せ送料込)

## 2090 輪投げ麺パック 150名分



ラーメンそのまま輪に入る物を  
パックにしました。  
※陳列用土台30ヶ・ビニール輪3本・ポスター付

AZ **45,000円** (取寄せ送料込)

## 2091 射的おもちゃパック 200名分



おもちゃがそのままの出来る物を  
パックにしました。  
※下敷付(おもちゃを倒れやすくします)

AZ **24,000円** (取寄せ送料込)

## 2092 千本釣り大会 100名分



なんと!!定価合計6万円以上の豪華パック  
ロープを引いて楽しいおもちゃを当てよう!!  
※千本釣り台は別途(イベントグッズカテゴリー参照)

AZ **28,500円** (取寄せ送料込)

## 2096 たまて箱パック 100名分



射的・輪投げ・様々な景品に使用して下さい。  
おもちゃが各種取り混ぜになっていて  
とても楽しいカラーパッケージに入っています。

AZ **17,700円** (取寄せ送料込)

## 3170 駄菓子パック/300名分



ボン菓子・ふ菓子・ラムネ楽しさいっぱい!  
※10種類取り混ぜアソート

AZ **19,500円** (取寄せ送料込)

## 2095 おもちゃ三角くじ抽選大会 100名分



なんと!!定価合計6万円以上の豪華パック  
※くじ・抽選箱・ポスター付

AZ **27,000円** (取寄せ送料込)

## 3055 50個パックおもちゃおまかせ



おまかせパックの為、おなじ商品パックは2つと  
ごさいません。(10〜12種類の商品入り)  
※景品例の為、同じ商品が入っているわけ  
ではありません。ご注意願います。

AZ **12,000円** (取寄せ送料込)

※上記販売品は予告無く、メーカー廃盤となる場合がありますので予めご了承ください。  
※お取寄せ商品の為、別途送料がかかります。在庫状況等ご不明な点がございましたら、  
お気軽に弊社までお問い合わせください。

# 販売品/縁日すくい(光るおもちゃ・すくい人形etc)

※記載の金額は全て税別表記となります。予めご了承くださいませようお願い申し上げます。

光るおもちゃは、まれに不良品が発生する場合があります。  
あらかじめ不良発生を考慮した卸価格設定となっておりますので、不良の場合でも返品・交換不可です。  
恐れ入りますがご理解頂けないお客様はご注文をご遠慮ください。

フレッシュフラワーリング  
36個入/4色アソート



受注入数 36個単位  
4色アソート  
サイズ:約H4×W3cm  
ボタン電池付属  
スイッチ式

**2,900円**

KI

※取寄せ送料:1,100円

フラッシュダイヤスターペンダント  
36個入/4色アソート



受注入数 36個単位  
4色アソート  
サイズ:約H5×W5×D1cm  
スイッチ式

**2,900円**

KI

※取寄せ送料:1,100円

すくい人形  
ぷかぷかカラフルキノコ



受注入数 50個単位  
サイズ:H4.5×φ4cm

**3,200円**

KI

※取寄せ送料:1,100円

すくい人形/うきうきカメ



受注入数 50個単位  
5色アソート  
サイズ:5.5cm

**2,500円**

KI

※取寄せ送料:1,100円

すくい人形/うきうききんぎょ



受注入数 50個単位  
5色アソート  
サイズ:約5cm

**2,500円**

KI

※取寄せ送料:1,100円

すくい人形/うきうきアザラシ



受注入数 50個単位  
サイズ:H3.0×W4.0×D6.5cm

**2,500円**

KI

※取寄せ送料:1,100円

すくい人形  
すくって!アヒルちゃん(小)



受注入数 100個単位  
サイズ:H3×W3.5cm

**2,800円**

KI

※取寄せ送料:1,100円

すくい人形/ぷかぷか人気の動物  
ランキングベスト16Ⅱ



受注入数 50個単位  
サイズ:約H4~5.5cm

**3,900円**

KI

※取寄せ送料:1,100円

すくい人形  
ぷかぷか人気の乗り物オールスター



受注入数 50個単位  
サイズ:消防車約W4.1×W3.0×D2.5cm

**3,500円**

KI

※取寄せ送料:1,100円

※上記販売品は予告無く、メーカー廃盤となる場合がありますので予めご了承ください。  
※お取寄せ商品の為、別途送料がかかります。在庫状況等ご不明な点がございましたら、  
お気軽に弊社までお問い合わせください。