

~RENTAL CATALOGUE~

まつり用品

※表記の金額は全て税別価格です。



詳細はWEBでもOK!



ビーエッチ 株式会社

〒984-0015 宮城県仙台市若林区卸町2-11-9 TEL 022-236-0050 FAX 022-236-0070
MAIL oroshimachi@bh-net.co.jp

ビーエッチ

検索

わたがし機

※記載の金額は全て税別表記となります。予めご了承くださいませようお願い申し上げます。

わたがし機/K-34



1日8,000
2日10,000
3日12,000
4日13,000
5日14,000
6日15,000
7日16,000
その後+700
30日32,000

サイズ:W510×D510×H320・760mm
重量:10kg
電源:100V
消費電力:800W

わたがし機/K-33



1日9,000
2日11,250
3日13,500
4日14,625
5日15,750
6日16,875
7日18,000
その後+790
30日36,000

サイズ:W510×D510×H320・760mm
重量:12kg
電源:100V
消費電力:800W

わたがし機/K-11



1日11,000
2日13,750
3日16,500
4日17,880
5日19,260
6日20,640
7日22,000
その後+960
30日44,000

サイズ:W550×D510×H750mm
重量:20kg
電源:100V
消費電力:800W

わたがし機/K-2



1日12,000
2日15,000
3日18,000
4日19,500
5日21,000
6日22,500
7日24,000
その後+1,050
30日48,000

サイズ:W810×D510×H1470mm
重量:30kg
電源:100V
消費電力:800W

わたがし機/K-7



1日13,000
2日16,250
3日19,500
4日21,125
5日22,750
6日24,375
7日26,000
その後+1,130
30日52,000

サイズ:W550×D500×H800mm
重量:30kg
電源:100V
消費電力:800W

～おススメのポイント～

- 1 素人の方でも簡単!
- 2 面倒な温度調節は一切不要!
- 3 利益率・性能は抜群!!
- 4 連続運転10時間以上OK!
注油の必要なし!
- 5 1本作るのにわずか10秒
- 6 衛生的!

※電圧が低いと煙が出て「わたがし」ができません!
ご注意ください!



※全て税別価格です。

★・・・軽減税率対象品

～わたがし材料 単品販売～



★ 白ザラメ
1kg/50人分
480円



割り箸
100人分
(50膳)240円

200人分
(100膳)450円



アニマル柄/100枚
2,250円



キャラクター袋/100枚
(柄指定無し)
4,200円

取寄せ送料1,100円



★ 色ザラメ(1kg)
1,050円

・ストロベリー ・レモン
・メロン ・グレープ
・オレンジ ・ブルーハワイ

取寄せ送料1,100円

ポップコーンマシン・材料

※記載の金額は全て税別表記となります。予めご了承いただきますようお願い申し上げます。

ポップコーンマシン/卓上

5K5型



1日11,000
2日13,750
3日16,500
4日17,880
5日19,260
6日20,640
7日22,000
その後+960
30日44,000

サイズ:W470×D400×H730mm

重量:23kg

電源:単相100V/15A 50/60Hz

定格消費電力:1360W

能力:360g/2分

付属品:備品ケース・計量スプーン×2
計量カップ・スcoop・材料ケース

ポップコーンマシン/台付

5K5型



1日14,000
2日17,500
3日21,000
4日22,750
5日24,500
6日26,250
7日28,000
その後+1,220
30日56,000

サイズ:W470×D400×H730mm

脚:W487×D390×H720mm

重量:37kg

電源:単相100V/15A 50/60Hz

定格消費電力:1360W

能力:360g/2分

付属品:備品ケース・計量スプーン×2
計量カップ・スcoop・材料ケース

ポップコーンマシン/卓上

SV-60Z
(キャラメル用)



1日13,500
2日16,875
3日20,250
4日21,938
5日23,625
6日25,313
7日27,000
その後+1,170
30日54,000

サイズ:W540×D450×H850mm

重量:23kg

電源:単相100V/15A 50/60Hz

定格消費電力:1000W

能力:180g/2分(始動時は約5分)

付属品:備品ケース・計量スプーン×2
計量カップ・スcoop・材料ケース

～ポップコーン材料 単品販売～

※全て税別価格です。

★・・・軽減税率対象品



約50名分

★ ポップコーン豆(1kg)
※パタフライタイプ
850円



約500名分

★ 塩味調味料(1kg)
1,200円



約100名分

★ 塩味調味料(200g)
300円



約60名分

★ キャラメルシュガー(1kg)
2,100円



約100名分

★ ポップコーン
専用オイル(470ml)
850円



100名分

三角カップ/100枚
(20g用)
1,230円



100名分

丸カップ/100枚(20g用)
2,000円



100名分

六角カップ/100枚
(35g用)
2,550円

材料セット

※記載の金額は全て税別表記となります。予めご了承くださいませようお願い申し上げます。

わたがし機



+ 【販売品】材料セット(白ザラメ)



・袋の柄の指定は出来かねます。予めご了承ください。

約100名分 **4,400円**

- ・白ザラメ(1kg)×2
- ・綿菓子袋(アニマル柄)×100
- ・割り箸×50膳
- ・輪ゴム×100

約200名分 **8,000円**

- ・白ザラメ(1kg)×4
- ・綿菓子袋(アニマル柄)×200
- ・割り箸×100膳
- ・輪ゴム×200

約300名分 **12,000円**

- ・白ザラメ(1kg)×6
- ・綿菓子袋(アニマル柄)×300
- ・割り箸×150膳
- ・輪ゴム×300

約400名分 **16,000円**

- ・白ザラメ(1kg)×8
- ・綿菓子袋(アニマル柄)×400
- ・割り箸×200膳
- ・輪ゴム×400

ポップコーンマシン



+ 【販売品】材料セット(塩味)



※写真はイメージです。

約100名分 **4,800円**

- ・豆(1kg)×2
- ・塩(200g)×1
- ・専用オイル(470ml)×1
- ・三角カップ(100枚)×1

約200名分 **9,200円**

- ・豆(1kg)×4
- ・塩(200g)×2
- ・専用オイル(470ml)×2
- ・三角カップ(100枚)×2

約300名分 **13,500円**

- ・豆(1kg)×6
- ・塩(200g)×3
- ・専用オイル(470ml)×3
- ・三角カップ(100枚)×3

約400名分 **18,000円**

- ・豆(1kg)×8
- ・塩(200g)×4
- ・専用オイル(470ml)×4
- ・三角カップ(100枚)×4

ポップコーンマシン (キャラメル)



+ 【販売品】材料セット
(キャラメル味)



※写真はイメージです。

★ 約100名分 **9,000円**

- ・豆(1kg)×2
- ・専用オイル(470ml)×1
- ・キャラメルシュガー(1kg)×2
- ・三角カップ(100枚)×1

約200名分 **17,500円**

- ・豆(1kg)×4
- ・専用オイル(470ml)×2
- ・キャラメルシュガー(1kg)×4
- ・三角カップ(100枚)×2

約300名分 **24,500円**

- ・豆(1kg)×6
- ・専用オイル(470ml)×3
- ・キャラメルシュガー(1kg)×5
- ・三角カップ(100枚)×3

約400名分 **32,000円**

- ・豆(1kg)×8
- ・専用オイル(470ml)×4
- ・キャラメルシュガー(1kg)×7
- ・三角カップ(100枚)×4

★・・・軽減税率対象品

機種は多数ございます。綿菓子機1P、ポップコーンマシン2Pをご確認下さい。

かき氷機

※記載の金額は全て税別表記となります。予めご了承くださいませようお願い申し上げます。

手動かき氷機

HA-110S



1日6,000
2日7,500
3日9,000
4日9,750
5日10,500
6日11,250
7日12,000
その後+520
30日24,000

サイズ: W391×D270×H580mm
重量: 14.5kg
粗さ調整付標準能力: 0.7kg/min
円盤有効径: φ200mm

電動かき氷機/ブロック氷用

HF-300



1日10,000
2日12,500
3日15,000
4日16,250
5日17,500
6日18,750
7日20,000
その後+870
30日40,000

サイズ: W350×D402×H580mm
重量: 29kg
電源: 単相100V・50/60Hz
定格消費電力: 210/220W
氷削能力: 1.8/2.2kg/min
円盤有効径: φ200mm

電動かき氷機/ブロック氷用

SI-150



1日10,000
2日12,500
3日15,000
4日16,250
5日17,500
6日18,750
7日20,000
その後+870
30日40,000

サイズ: W290×D386×H561mm
重量: 25kg
電源: 単相100V・50/60Hz
定格消費電力: 175/225W
氷削能力: 1.8~2.2(kg/min)
円盤有効径: φ217mm

電動かき氷機/ブロック氷用

HF-700P



1日10,000
2日12,500
3日15,000
4日16,250
5日17,500
6日18,750
7日20,000
その後+870
30日40,000

サイズ: W345×D425×H574mm
重量: 23kg
電源: 単相100V・50/60Hz
定格消費電力: 210/210W
標準能力: 1.8/2.2kg/min
円盤有効径: φ200mm

電動かき氷機/ブロック氷用

※スタッカー付

HF-8BF



1日15,000
2日18,750
3日22,500
4日24,375
5日26,250
6日28,125
7日30,000
その後+1,300
30日60,000

サイズ: W530×D320×H620mm
重量: 30kg
電源: 単相100V・50/60Hz
定格消費電力: 170/150W

電動かき氷機/バラ氷用

HC-20



1日10,000
2日12,500
3日15,000
4日16,250
5日17,500
6日18,750
7日20,000
その後+870
30日40,000

サイズ: W345×D400×H440mm
重量: 22kg
電源: 単相100V・50/60Hz
定格消費電力: 180/150W
標準能力: 1.7/2.0kg/min
角氷入数: 約60個(3cm角)
砕氷能力: 1.7/2.0kg/mm

電動かき氷機/バラ氷用

HC-70



1日12,000
2日15,000
3日18,000
4日19,500
5日21,000
6日22,500
7日24,000
その後+1,050
30日48,000

サイズ: W372×D407×H498mm
重量: 29kg
電源: 単相100V・50/60Hz
定格消費電力: 240~260W
角氷入数: 約100個(3cm角)

電動かき氷機/バラ氷用

HC-80



1日12,000
2日15,000
3日18,000
4日19,500
5日21,000
6日22,500
7日24,000
その後+1,050
30日48,000

サイズ: W293×D427×H501mm
重量: 22kg
電源: 単相100V・50/60Hz
定格消費電力: 200/220W
標準能力: 1.5/1.8 (kg/min)
角氷入数: 約80個(3cm角)

電動かき氷機/バラ氷用

HC-27



1日12,000
2日15,000
3日18,000
4日19,500
5日21,000
6日22,500
7日24,000
その後+1,050
30日48,000

サイズ: W330×D429×H488mm
重量: 約20kg
電源: 単相100V・50/60Hz
定格消費電力: 180/150W
標準能力: 2.5/3.0(kg/min)
角氷入数: 約60個(3cm角)

オプション・材料

※記載の金額は全て税別表記となります。予めご了承いただきますようお願い申し上げます。

かき氷機 オプション

氷旗



1日500
2日625
3日750
4日813
5日875
6日938
7日1,000
その後+50
30日2,000

W480×H710mm

シロップ入れ



1日700
2日875
3日1,050
4日1,140
5日1,230
6日1,320
7日1,400
その後+60
30日2,800

φ180×250mm
4リットル
※レードル36cc×1本付

シロップ入れ(取手付)



1日700
2日875
3日1,050
4日1,140
5日1,230
6日1,320
7日1,400
その後+60
30日2,800

φ180×26.5mm
4リットル
※レードル36cc×1本付

シロップ用レードル



1日100
2日125
3日150
4日163
5日175
6日188
7日200
その後+10
30日400

36cc
22cc

※全て税別価格です。

★・・・軽減税率対象品

～かき氷材料 単品販売～

※在庫状況は事前にお問い合わせ願います。



氷カップ(380ml)
(100ヶ)

1,900円



スプーンストロー
(100本)

330円



★かき氷シロップ
(1800ml)

45ccで約40杯分
36ccで約50杯分

1,100円

※シロップはお取り寄せ品の為、
2週間前に事前のご予約をお願い致します。

～シロップ種類～

- ・いちご
- ・メロン
- ・レモン
- ・ハワイアンブルー
- ・オレンジ
- ・コーラ
- ・青りんご
- ・グレープ
- ・ピーチ
- etc...



発砲スチロール(3貫用)
内寸:W440×D280×H210mm

1,500円



ハンディシャワー/3本入
(氷みつけ)

全長:220mm
3本入り 600円



★バラ氷(12kg)

380mlカップ約38～46名分

4kg×3袋/1ロット
3,300円



★ブロック氷
(1貫目)

380mlカップ
約15～20名分

700円

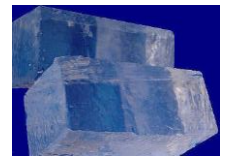

3貫目外寸(目安です)
約W390×W260×H130mm

氷は3貫目または6貫目に
切れ目が入った状態での
お渡しになります。

※氷の販売は最低6貫からの
購入となります。

4,200円(700円×6貫)～

※弊社ご来店にて氷をお引取りの場合、クーラーBOXか発砲スチロールを必ずご持参いただくか

弊社にて発砲スチロールを購入またはクーラーBOXレンタルをお願いいたします。

※氷を現地までの搬入ご希望の場合、必ず必要分の発砲スチロール又は

クーラーBOXをレンタルが必須となりますので予めご了承ください。

材料セット

※記載の金額は全て税別表記となります。予めご了承くださいませようお願い申し上げます。

電動かき氷機/ブロック用



+ 【販売品】
材料セット(ブロック氷)



【オプション販売品】

発砲スチロール(3貫保管) 1,500円
内寸: W440×D280×H210mm

約100名分 10,500円

- ・シロップ1.8L×3
- ・スプーンストロー×100
- ・氷カップ×100
- ・氷×5貫目

約200名分 19,500円

- ・シロップ1.8L×5
- ・スプーンストロー×200
- ・氷カップ×200
- ・氷×10貫目

約300名分 29,500円

- ・シロップ1.8L×8
- ・スプーンストロー×300
- ・氷カップ×300
- ・氷×15貫目

約400名分 39,000円

- ・シロップ1.8L×10
- ・スプーンストロー×400
- ・氷カップ×400
- ・氷×20貫目

電動かき氷機/バラ氷用



+ 【販売品】
材料セット(バラ氷)



【オプション販売品】

発砲スチロール(3貫保管) 1,500円
内寸: W440×D280×H210mm

約100名分 12,000円

- ・シロップ1.8L×3
- ・スプーンストロー×100
- ・氷カップ×100
- ・バラ氷(2kg)×10

約200名分 23,000円

- ・シロップ1.8L×5
- ・スプーンストロー×200
- ・氷カップ×200
- ・バラ氷(2kg)×20

約300名分 35,000円

- ・シロップ1.8L×8
- ・スプーンストロー×300
- ・氷カップ×300
- ・バラ氷(2kg)×30

約400名分 45,500円

- ・シロップ1.8L×10
- ・スプーンストロー×400
- ・氷カップ×400
- ・バラ氷(2kg)×40

★・・・
軽減税率対象品

※弊社ご来店にて氷をお引取りの場合、クーラーBOXか発砲スチロールを必ずご持参いただくか
弊社にて発砲スチロールを購入またはクーラーBOXレンタルをお願いいたします。

※氷を現地までの搬入ご希望の場合、必ず必要分の発砲スチロール又は
クーラーBOXをレンタルが必須となりますので予めご了承ください。

ドリンク類(電化製品共通)

※記載の金額は全て税別表記となります。予めご了承くださいませようお願い申し上げます。

ドルチェグスト/MD9771-WR



- 1日3,000
- 2日3,750
- 3日4,500
- 4日4,875
- 5日5,250
- 6日5,625
- 7日6,000
- その後+260
- 30日12,000

※専用カートリッジは
お客様にてご準備願います。

本体重量: 約2.7kg
電圧: 100V、50/60Hz
定格消費電力: 1460W
待機時消費電力: 0.4W
給水タンク容量: 1000ml
使用環境温度: 5°C~45°C

業務用コーヒーマーカー



- 24カップ用
- 1日4,800
- 2日6,000
- 3日7,200
- 4日7,800
- 5日8,400
- 6日9,000
- 7日9,600
- その後+420
- 30日19,200

サイズ: W188×D330×H426mm
重量: 5kg
電圧: 単層100V・1450W
使用濾紙: カリタ104濾紙
抽出時間: 12カップ/約10分
付属品: 1200ccサーバー×2
ドリッパー



【販売品】

コーヒーフィルター(100枚) 1200円(税別)
※10枚バラ売 200円(税別)

缶ウォーマー/保温用



- 1日4,500
- 2日5,625
- 3日6,750
- 4日7,313
- 5日7,875
- 6日8,438
- 7日9000
- その後+390
- 30日18,000

サイズ: 230×380×665mm、重量: 10kg
定格電圧: 単相100V 50/60Hz、消費電力: 570W
缶設定温度: 55°C±4°C、扉: 2面(前後)開閉タイプ
収納容量: 1段目→350mlペット×10 又は
190~250ml缶18本
2段目→190~250ml缶18本
3段目→190~250ml缶18本
※350mlペットボトルは上段のみ収納可能

4面ガラス冷蔵ショーケース/58L



~7日迄15,000円
~14日迄22,500円
~30日30,000円

サイズ: W425×D379×H810mm
重量: 30kg、容量: 58L
電圧: 100V 164W(2.4A)
温度帯: 3~12°C ※外気温25°C
(直射日光を受けない条件で庫内空気温度です。)
収納可能数: 250ml缶: 約90本 350ml缶: 約60本
付属品: 網棚×2・可動式棚受け×4

アイスボックス(どぶづけ)155L



- 1日4,800
- 2日6,000
- 3日7,200
- 4日7,800
- 5日8,400
- 6日9,000
- 7日9,600
- その後+420
- 30日19,200

サイズ(外寸): W970×D575×H800mm
サイズ(内寸): W910×D500×深さ340mm
素材: FRP、重量: 15kg
収納例: 250ml缶×約330本 350ml缶×約245本
500mlペット×約90本 ビール大瓶×約60本
※氷の入っていない状態での収納容量目安です

冷温両用ウォータークーラー/17L



- 1日6,000
- 2日7,500
- 3日9,000
- 4日9,750
- 5日10,500
- 6日11,250
- 7日12,000
- その後+520
- 30日24,000

型番: WL-20H1 三菱
サイズ: W305×D490×H610mm
重量: 20kg、容量: 17L(貯水タンク)
電源: 冷水機 100V(50/60Hz) 180/195W
温水機 100V(50/60Hz) 600W
設定温度: (冷水)強: 5°C/中: 10°C/弱: 15°C
(温水)強: 90°C/中: 80°C/弱: 70°C
所要時間: 冷水: 約15分 温水: 約75分



ジュースディスペンサー/10L



- 1日9,000
- 2日11,250
- 3日13,500
- 4日14,625
- 5日15,750
- 6日16,875
- 7日18,000
- その後+790
- 30日36,000

サイズ: W172×D440×H572mm、重量: 16.5kg
電源: 100V(50/60Hz)、電流: 3.0A
消費電力: 240W、容量: 10L
冷却温度: 3~7°C
冷却能力: 室内30°C
飲料温度25°C→4°C到達 約160分

LPガス機材

※記載の金額は全て税別表記となります。予めご了承いただきますようお願い申し上げます。

LP業務用鉄板/W900mm



鉄板:W910×560×H820mm
ガス消費量:0.65kg/h
ガス接続口:φ9.5mm
起し金×2本付

A:脚無し	B:脚付
1日12,000	1日13,000
2日15,000	2日16,250
3日18,000	3日19,500
4日19,500	4日21,125
5日21,000	5日22,750
6日22,500	6日24,375
7日24,000	7日26,000
その後+1,050	その後+1,130
30日48,000	30日52,000

LP業務用鉄板/W1200mm



サイズ:W1210×D560×H800mm
鉄板:W1210×D500mm
ガス消費量:0.82kg/h
ガス接続口:φ9.5mm
起し金×2本付

A:脚無し	B:脚付
1日13,000	1日15,000
2日16,250	2日18,750
3日19,500	3日22,500
4日21,125	4日24,375
5日22,750	5日26,250
6日24,375	6日28,125
7日26,000	7日30,000
その後+1,130	その後+1,300
30日52,000	30日60,000

LP業務用鉄板/短脚付 W640mm



サイズ:W645×D610×H250mm
鉄板:W600×D500mm
ガス消費量:0.81kg/h
ガス接続口:φ9.5mm
起し金×2本付

1日9,000
2日11,250
3日13,500
4日14,625
5日15,750
6日16,875
7日18,000
その後+790
30日36,000

【販売品】不燃ボード



石膏ボード
①900×600mm
800円
処分料+100円
②900×450mm
800円
処分料+100円

処分希望の方は+100円/1枚となります。
ご注文の際にお選びください。

起し金/1本



サイズ:W150×L375mm

※鉄板等の焦げの清掃に使用しないでください。
スクレーパー等をご使用ください。

1日150
2日188
3日225
4日244
5日263
6日281
7日300

LPガスコンロ/一重



サイズ:φ270mm
ガス消費量:0.23kg/h
ガス接続口:φ9.5mm
寸胴鍋適応サイズ:φ27cm

1日2,000
2日2,500
3日3,000
4日3,250
5日3,500
6日3,750
7日4,000
その後+170
30日8,000

LPガスコンロ/二重



サイズ:φ350mm
ガス消費量:0.5kg/h
ガス接続口:φ9.5mm
寸胴鍋適応サイズ:φ33cm

1日2,500
2日3,125
3日3,750
4日4,063
5日4,375
6日4,688
7日5,000
その後+220
30日10,000

LPガスコンロ/三重



サイズ:φ440mm
ガス消費量:0.95kg/h
ガス接続口:φ9.5mm
寸胴鍋適応サイズ:φ54cm

1日3,500
2日4,375
3日5,250
4日5,688
5日6,125
6日6,563
7日7,000
その後+300
30日14,000

LP業務用ガス釜



※しゃもじ等は付属されません。
別途レンタル又はお客様にてご準備ください。

6DSS 6L(33合)	10DSS 10L(55合)
1日3,800	1日4,500
2日4,750	2日5,625
3日5,700	3日6,750
4日6,175	4日7,313
5日6,650	5日7,875
6日7,125	6日8,438
7日7,600	7日9,000
その後+330	その後+390
30日15,200	30日18,000

ガス消費量0.52kg/h
ガス接続口:φ9.5mm
炊飯時間目安20~30分

ガス消費量0.71kg/h
ガス接続口:φ9.5mm
炊飯時間目安20~30分

【無洗米をご使用のお客様へ】

無洗米使用の場合、通常の白米と水との炊き方が違いますのでご注意ください。無洗米を浸漬すると、米の表面に気泡が付着しますので、底の方から数回かき回して吸水しやすくしてください。また、水に濁りがある場合は、一度軽く洗ってください。無洗米を炊く場合の水量および浸漬時間は「無洗米メーカーの炊きかた」に従ってください。炊き込みご飯の最大炊飯量は白米の約60%です。また、具の量はお米の量に対し、最大50%程度が目安です。具の大きさはなるべく小さめに、米の上に乗せ混ぜずに炊いて下さい。

LPガス機材

※記載の金額は全て税別表記となります。予めご了承いただきますようお願い申し上げます。

LP16連串焼器/SA18-0



1日6,000
2日7,500
3日9,000
4日9,750
5日10,500
6日11,250
7日12,000
その後+520
30日24,000

【付属品】
焼き網、串焼き用サナ×2
放射熱板×16、水入れ皿

サイズ:W830×D200×H210mm
ガス消費量/1.67kg/h
ガス接続口:φ9.5mm
焼き面積:W730×D140mm
本数:約15本

LP5連網・串焼器



1日6,000
2日7,500
3日9,000
4日9,750
5日10,500
6日11,250
7日12,000
その後+520
30日24,000

【付属品】
焼き網(約600×325mm)
串焼き用サナ×2、放射熱板×10
水入れ皿

サイズ:W577(650)×D341(480)×H200(220)mm
ガス消費量:0.49kg/h
ガス接続口:φ9.5mm

LPクレープ焼器



1日5,000
2日7,250
3日8,700
4日9,025
5日9,350
6日9,675
7日10,000
その後+430
30日20,000

クレープ材料の目安(約100人分)
クレープ粉×2kg サラダ油×1.5kg
卵×10個
牛乳×5ℓ クレープ三角袋×100枚
チョコレート×10枚 ジャム×10個

サイズ:W480×D460×H200mm
ガス消費量/0.32kg/h
ガス接続口:φ9.0mm
鉄板:φ410mm
付属品:トンボ、ヘラ

LP上火式グリル



1日10,000
2日12,500
3日15,000
4日16,250
5日17,500
6日18,750
7日20,000
その後+870
30日40,000

サイズ:W572×D446×H690mm
重量:23kg
ガス消費量:0.402kg/h
ガス接続口:φ9.5mm

LP自動焼鳥器



1日18,000
2日22,500
3日27,000
4日29,250
5日31,500
6日33,750
7日36,000
その後+1,570
30日72,000

40g正肉で1時間約180~200本。
焼き上がり後自動で出てきます。
5Kガスボンベで約22時間使用可能。

型番:HS-28KG
サイズ:W350×D390×H640mm
重量:30kg
定格消費電力:100V/6W
ガス接続口:φ9.5mm

LPおでん鍋



6ッ切尺
1日5,500
2日6,800
3日8,260
4日8,950
5日9,640
6日10,330
7日11,000
その後+480
30日22,000

8ッ切尺
1日6,000
2日7,500
3日9,000
4日9,750
5日10,500
6日11,250
7日12,000
その後+520
30日24,000

サイズ:640×D380×H310mm
ガス消費量:0.267kg/h
ガス接続口:φ9.5mm

サイズ:640×D380×H310mm
ガス消費量:0.347kg/h
ガス接続口:φ9.5mm

LPたい焼き機/12個用



1日10,000
2日12,500
3日15,000
4日16,250
5日17,500
6日18,750
7日20,000
その後+870
30日40,000



【付属品】
チャッキリ(粉次)、千枚通し
角アンさし、ゴムへら

サイズ:W680×D570×H280mm
ガス消費量:0.78kg/h
ガス接続口:φ9.5mm

LP大判焼機/40個用



1日10,000
2日12,500
3日15,000
4日16,250
5日17,500
6日18,750
7日20,000
その後+870
30日40,000

【付属品】
チャッキリ(粉次)、千枚通し
丸アンさし、ゴムへら

サイズ:W970×D410×H180mm
ガス消費量:0.45kg/h
ガス接続口:φ9.5mm
焼き穴:φ740mm

※ガス消費量はあくまで目安となります。

LPガス機材

※記載の金額は全て税別表記となります。予めご了承くださいませようお願い申し上げます。

LPたこ焼器

18穴×3連54穴用/穴直径46mm



1日6,000
2日7,500
3日9,000
4日9,750
5日10,500
6日11,250
7日12,000
その後+520
30日24,000

サイズ: W630×D359×H180mm
ガス接続口: φ9.5mm
ガス消費量: 0.56kg/h

28穴×3連84穴用/穴直径38mm



1日6,000
2日7,500
3日9,000
4日9,750
5日10,500
6日11,250
7日12,000
その後+520
30日24,000

サイズ: W600×D350×H190mm
ガス接続口: φ9.5mm
ガス消費量: 0.39kg/h

【販売品】
油引き
350円



踊る! 電気たこ焼器



1日2,200
2日2,750
3日3,300
4日3,575
5日3,850
6日4,125
7日4,400
その後+190
30日8,800

サイズ: W240×D240×H120mm
質量: 約2.5kg
消費電力: ヒーター/100V 50/60Hz 670W
モーター/100V-4P

穴サイズ: 38φ×18穴
1回当りの焼き上げ時間: 7分~8分
1時間当りの焼き上げ能力: 90個~108個
コード長: 約1.3m
安全装置: 温度ヒューズ(157°C)、サーモスタット
材質: プレート/アルミダイキャスト
本体/銅板(SUS、SS)※プレートは脱着出来ません

電気たこ焼器/SOP-650



1日2,200
2日2,750
3日3,300
4日3,575
5日3,850
6日4,125
7日4,400
その後+190
30日8,800

サイズ: W255×D250×H100mm、重量: 1kg
電源100V650W、コード長さ: 1.4m
一度に18個焼けます
お手入れ簡単フッ素樹脂加工プレート
プレートは固定式
1時間あたりの電気代: 約14.3円

カセットコンロ



1日1,000
2日1,250
3日1,500
4日1,625
5日1,750
6日1,875
7日2,000
その後+90
30日4,000

カセットボンベで1本で約60~90分目安
※カセットボンベはお客様にてご準備願います。

LPホットプレート



1日2,500
2日3,125
3日3,750
4日4,063
5日4,375
6日4,688
7日5,000
その後+220
30日10,000

サイズ: W438×D288×H113mm
ガス接続口: φ9.5mm

LP床置きフライヤー/15L



1日13,000
2日16,250
3日19,500
4日21,125
5日22,750
6日24,375
7日26,000
その後+1,130
30日52,000

サイズ: W350×D600×H990mm
重量: 約35kg
ガス消費量: 0.43kg/h
油缶容量: 約15L

※機種のご指定は出来かねます。

LP床置きフライヤー/18L



1日16,000
2日20,000
3日24,000
4日26,000
5日28,000
6日30,000
7日32,000
その後+1,390
30日64,000

サイズ: W450×D600×H800mm
重量: 約40kg
ガス消費量: 0.72kg/h
油缶容量: 約18L

※機種のご指定は出来かねます。

卓上電気フライヤー TIGER CFE-A100



1日2,200
2日2,750
3日3,300
4日3,575
5日3,850
6日4,125
7日4,400
その後+190
30日8,800

サイズ: W264×D211×H224mm
重量: 約2.1kg
消費電力: 900W
容量: 1L
コード長さ: 3m

※ガス消費量はあくまで目安となります。

電機調理機材・調理小物

※記載の金額は全て税別表記となります。予めご了承いただきますようお願い申し上げます。

電気式/自動焼きとうもろこし器



背面



前面

サイズ: W840×D650×H105mm
電源: 100V
重量: 約30kg

1日 10,000
2日 12,500
3日 15,000
4日 16,250
5日 17,500
6日 18,750
7日 20,000
その後+870
30日 40,000

電気式餃子焼器龍/GS-1STR



サイズ: W225×D460×H270(開蓋時H760)mm
鍋サイズ: 180×340×H40 mm
本体外装材質: ステンレススチール
鍋材質: 南部鉄鍋物
昇温速度: 20°C→200°C(約7分30秒～12分)
使用可能温度: 190°C～220°C

温度調節方式: 可変式液膨タイプサーモスタット
(off機能付)
タイマー: ベル付(0～15分) ストップパー付
給水装置: 手動式
重量: 17kg
付属品: 水返しブロック×1 餃子返し
処理能力: 20gの餃子30個が約3分

1日 9,000
2日 11,250
3日 13,500
4日 14,625
5日 15,750
6日 16,875
7日 18,000
その後+790
30日 36,000

NEWフランクフルト器/E-1



背面、上段は
ホットショーケースになっています。
下段の鉄板で調理をします。

サイズ: W420×D300×H450mm
重量: 7kg
消費電力: 100V/800W
温度調節: 0°C～200°C(サーモ可変式)

1日 7,000
2日 8,750
3日 10,500
4日 11,380
5日 12,260
6日 13,140
7日 14,000
その後+610
30日 28,000

【販売品】耐油製フランクトレイ/70×238mm
白 100枚



パントリーは、ホットドックやフランクフルトのテイクアウト販売用に便利な紙容器です。耐油紙なので油が染みなくてとても便利!

販売価格 780円

※お寄せ商品の為、別途送料がかかります。

ひしゃく



φ130×D340×H60mm

1日 300
2日 375
3日 450
4日 488
5日 526
6日 564
7日 600

スパテラ(木ベラ)



H45mm

1日 500
2日 625
3日 750
4日 813
5日 875
6日 938
7日 1,000

湯切り



1日 300
2日 375
3日 450
4日 488
5日 526
6日 564
7日 600

フライ返し



W310mm

1日 200
2日 250
3日 300
4日 325
5日 350
6日 375
7日 400

ステンスレードル



1日 250
2日 313
3日 375
4日 406
5日 438
6日 469
7日 500

万能トング



W230mm

1日 200
2日 250
3日 300
4日 325
5日 350
6日 375
7日 400

ステンレス泡立て



W330mm

1日 200
2日 250
3日 300
4日 325
5日 350
6日 375
7日 400

ステンレスざる



φ310×W120mm

1日 600
2日 750
3日 900
4日 975
5日 1,050
6日 1,125
7日 1,200

ステンレスボール

φ260×H100mm

1日 500
2日 625
3日 750
4日 813
5日 875
6日 938
7日 1,000

φ325×H120mm

1日 700
2日 875
3日 1,050
4日 1,140
5日 1,230
6日 1,320
7日 1,400

ウォーマー・電気蒸器

※記載の金額は全て税別表記となります。予めご了承くださいませようお願い申し上げます。

電気ウォーマー/1段



1日3,500
2日4,375
3日5,250
4日5,688
5日6,125
6日6,563
7日7,000
その後+300
30日14,000

サイズ:W450×D300×H500mm

電力:100V/250W

キーピングボックスシルバー

付属品:ケーキバット15インチ、網8枚取各1枚。

電気ホットショーケース/2段 ED-3



1日3,800
2日4,750
3日5,700
4日6,175
5日6,650
6日7,125
7日7,600
その後+330
30日15,200

サイズ:W450×D310×H500mm

電力:100V/240W

背面オープンタイプ

温蔵ショーケース/PRO-6WSE



1日5,000
2日7,250
3日8,700
4日9,025
5日9,350
6日9,675
7日10,000
その後+430
30日20,000

サイズ:W600×D300×H465mm

重量:22kg

電源:単相100V

消費電力:400W

温度調節:30℃~85℃ 可変サーモ付

仕様:両面スライド式強化ガラス

付属品:スノコ・ステンレスバット(網付)6枚

電気蒸器/角型



1日13,000
2日16,250
3日19,500
4日21,125
5日22,750
6日24,375
7日26,000
その後+1,130
30日52,000

サイズ:W449×D452×H1341mm

電力:100V/900W

電気蒸器/肉まん・あんまん



1日13,000
2日16,250
3日19,500
4日21,125
5日22,750
6日24,375
7日26,000
その後+1,130
30日52,000

サイズ:本体/W380×D380×H590mm

専用台/W450×D460×H870mm

電力:100V/900W

内容積:50L(9個6段)

専用台付

焼き芋機

※記載の金額は全て税別表記となります。予めご了承くださいませようお願い申し上げます。

遠赤外線 焼き芋機/NEY-5S

遠赤外線の効果で表面は焦げ目うっすら、中は芯までほくほく！
 保温箱は中が見えて、蓋の開閉がし易く、保温専用ヒーターを搭載！
 保温箱の敷石は見栄えの良い天然石を使用！
 取手は大きく、引き出しは出し入れスムーズ構造！



- 1日16,000
- 2日20,000
- 3日24,000
- 4日26,000
- 5日28,000
- 6日30,000
- 7日32,000
- その後+1,390
- 30日64,000



サイズ:W465×D460×H561mm
 重量:34kg
 電源:単相100V(50/60Hz)、消費電力:1220W
 引出有効寸法:W282×D367×H95mm
 保温箱内寸:W435×D430×H110mm
 発熱体:遠赤外線シーズヒーター
 安全装置:ヒューズ 20A
 焼きも本数:Mサイズ 約10本
 焼き上がり時間:暖機運転15分/調理約60分
 本体外装:ステンレス
 付属品:敷石・取扱説明書

※重量のある商品の為、持ち運びの際は大人2名以上でお願い致します。

LP 焼き芋機/いもランド AY-1000

いつもあつあつの保温室付き遠赤外線だから、中までほくほく

40分で焼きあがるスピード処理
 コンパクトな省スペース型
 移動もらくらく自由自在なキャスター付
 遠赤外線で、どなたでも手軽にふっくら焼き上げ
 焼き芋以外にも、とうもろこしやジャガイモなど
 旬のものが扱えるオールラウンドタイプ



- 1日11,000
- 2日13,750
- 3日16,500
- 4日17,880
- 5日19,260
- 6日20,640
- 7日22,000
- その後+960
- 30日44,000

サイズ:W585×D710×H920mm
 本体重量:43kg
 ガス消費量:0.49kg/h
 一度に焼ける量:さつまいも5~8kg
 焼き石20kg付
 焼き上がり:焼き石の空焚き40~50分
 調理40~50分

【付属品】
 バーナー×1台
 焼き石×20kg

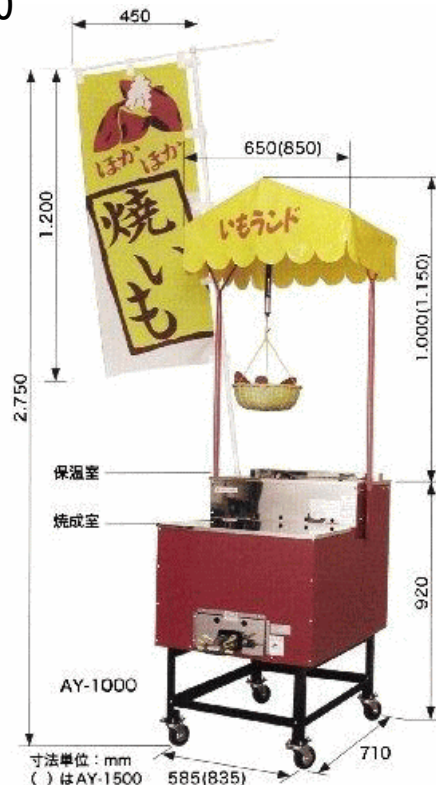

※ガスボンベはお客様にて別途ご準備願います。

ナベ・やかん・作業台

※記載の金額は全て税別表記となります。予めご了承くださいませようお願い申し上げます。

鉄揚げ鍋



φ 500×H90mm

1日1,800
2日2,250
3日2,700
4日2,925
5日3,150
6日3,375
7日3,600
その後+160
30日7,200

鉄ジングスカン鍋



φ 260mm

1日1,800
2日2,250
3日2,700
4日2,925
5日3,150
6日3,375
7日3,600
その後+160
30日7,200

鉄フライパン



L 800mm× φ 400mm

1日1,200
2日1,500
3日1,800
4日1,950
5日2,100
6日2,250
7日2,400
その後+100
30日4,800

アルマイト実用鍋/23L



φ 400mm×H195mm
※レードル別途

1日1,500
2日1,875
3日2,250
4日2,438
5日2,625
6日2,813
7日3,000
その後+130
30日6,000

アルミ打ち出し鍋/35.5L



φ 510mm×H230mm
※レードル別途

1日3,200
2日4,000
3日4,800
4日5,200
5日5,600
6日6,000
7日6,400
その後+280
30日12,800

アルマイトやかん/10L



1日1,000
2日1,250
3日1,500
4日1,625
5日1,750
6日1,875
7日2,000
その後+90
30日4,000

ネタケース



1日～14日迄 3,500
15日～30日迄 5,250
その後別途ご相談下さいませ。

サイズ: W600×D280×H260mm
電源無し、氷等を入れて使用

調理作業台



サイズ: W1200×D450×H800mm

1日5,500
2日6,800
3日8,260
4日8,950
5日9,640
6日10,330
7日11,000
その後+480
30日22,000

台付2槽シンク



サイズ: W900×D450×H800mm

1日6,500
2日8,125
3日9,750
4日10,565
5日11,380
6日12,195
7日13,000
その後+570
30日26,000

ステンレス鍋・寸胴鍋・ナイス鍋

※記載の金額は全て税別表記となります。予めご了承いただきますようお願い申し上げます。

ステンレス製鍋

11L	13L	20L
1日1,400	1日1,400	1日2,200
2日1,750	2日1,750	2日2,750
3日2,100	3日2,100	3日3,300
4日2,275	4日2,275	4日3,575
5日2,450	5日2,450	5日3,850
6日2,625	6日2,625	6日4,125
7日2,800	7日2,800	7日4,400
その後+120	その後+120	その後+190
30日5,600	30日5,600	30日8,800



サイズ: 11L: φ240mm×H240mm
13L: φ260×H260mm
20L: φ310×H300mm
※レードル別途

アルミ製片手鍋/12L

1日1,500
2日1,875
3日2,250
4日2,438
5日2,625
6日2,813
7日3,000
その後+130
30日6,000



サイズ: φ300×H170mm
※レードル別途

電磁モリブデン寸胴鍋/55L

1日3,800
2日4,750
3日5,700
4日6,175
5日6,650
6日7,125
7日7,600
その後+330
30日15,200



サイズ: φ420×420mm
IHクッキングヒーター使用可能
※ひしゃく付

アルミ寸胴鍋

小/28L	中/45L	大/70L ※鍋サイズ2種類
1日3,000	1日3,500	1日4,500
2日3,750	2日4,375	2日5,625
3日4,500	3日5,250	3日6,750
4日4,875	4日5,688	4日7,313
5日5,250	5日6,125	5日7,875
6日5,625	6日6,563	6日8,438
7日6,000	7日7,000	7日9,000
その後+260	その後+300	その後+390
30日12,000	30日14,000	30日18,000



サイズ:
φ390×H240mm
※ひしゃく付

サイズ:
φ390×H440mm
※ひしゃく付

サイズ:①φ510×H350mm
②φ450×H440mm
※ひしゃく付

アルミ寸胴鍋/120L

1日8,200
2日10,250
3日12,300
4日13,325
5日14,350
6日15,375
7日16,400
その後+710
30日32,800



サイズ: φ540×H540mm
※ひしゃく付

ナイス鍋



1日38,000
2日47,500
3日57,000
4日61,750
5日66,500
6日71,250
7日76,000
その後+3,300
30日152,000

イベント・災害時の大鍋

一度に約300食作れます！コンパクト設計で、持ち運びも簡単。ライトバンでも運べます。ガスバーナーでも薪でも炊けます。

口径: φ860mm
深さ: 320mm
厚み: 4mm
重量(鍋): 13.1kg
重量(カマド): 53kg
ガス消費量: 3.975kg/h
鍋: アルミニウム合金
台座: スチール製
正味容量(320cc/1人): 96L(約300食)
沸騰までの時間: 約30分
付属品: 木蓋2枚/ひしゃく/すくい網/釜ペラ/調整器付専用ホース



※ガスボンベレンタルご希望の方は取扱い協力会社をご紹介いたしますのでお問合せ下さい。

アイス・そうめん流し

※記載の金額は全て税別表記となります。予めご了承いただきますようお願い申し上げます。

業務用アイスメーカー



- 1日10,000
- 2日12,500
- 3日15,000
- 4日16,250
- 5日17,500
- 6日18,750
- 7日20,000
- その後+870
- 30日40,000

サイズ:W305×D610×H910mm
 本体重量:47kg
 電源:単相100V 消費電力:165W
 抽出能力:1分間に6サイクル(個)

アイス保管に便利な引出し式!
 アイスメーカーを上置いて使えます!

冷凍ストッカー引出式/71L



- 1日5,500
 - 2日6,800
 - 3日8,260
 - 4日8,950
 - 5日9,640
 - 6日10,330
 - 7日11,000
- 型番:SANYO SCR-T66D
 サイズ:W470×D600×H800mm
 重量:46kg
 定格電圧:100V
 定格周波数:50/60Hz
 電動機定格消費電力:80/83W
 電熱装置定格消費電力:110/110W
 設定可能温度:-4~30℃

【販売品】ワンショットアイス

アイスクリームよりは柔らかく、ソフトクリームよりは溶けにくい。そして、シルクのようなめらかさが特長です。このアイスは冷凍庫でアイスクリームと同様に保管できますが、温度調節をすることなくそのまま抽出することができ、形状はソフトクリームのようなです。



- 1ケース/12個入
- ★●140ml
2,300円
- ★●90ml
1,800円

※140ml・90ml共にアイスの形状が一緒の為
 同じマシンで抽出可能です。



- ★フレアコーン
1ケース/80本入
1,700円



- TOMI紙カップ
1ケース/50枚入
600円



- デザートカップ/プラ
1ケース/50個入
700円



- 透明スプーン/個包装
1ケース/100本入
500円

- ～フレーバー～
- ・バニラ・バニラ&チョコレート
 - ・抹茶・バニラ&ストロベリー
 - ・クッキーズバニラ・バニラ&抹茶
 - ・マンゴー・フレンチバニラ
 - ・練乳いちご・甘塾メロン
 - ・ストロベリー・白桃・巨峰
 - ・ブルーベリーヨーグルト風味
 - ・チョコミント・北海道バニラ
 - ・黒ゴマ・中華杏仁・沖縄黒糖

※メーカーからのお取り寄せとなりますので
 納期まで2日～4日掛かる場合がございます。

★・・・軽減税率対象品

そうめん流し

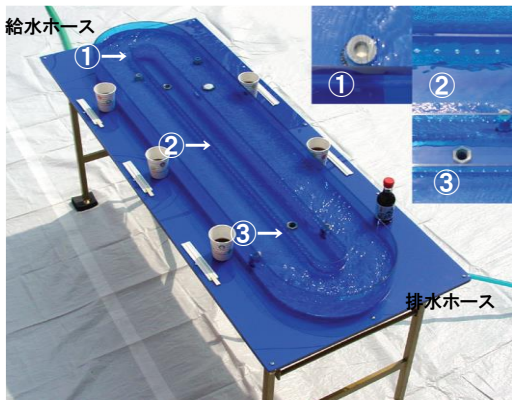

- 1日15,000
- 2日18,750
- 3日22,500
- 4日24,375
- 5日26,250
- 6日28,125
- 7日30,000
- その後+1,300
- 30日60,000

サイズ:W1800×D700×H780mm
 付属品:給水用ホース5m(内径18mm)
 排水用ホース10m

※それ以上必要な場合、お客様にてご準備願います。
 ※食材他使用備品はお客様にてご準備願います。

- ・給水ホースから①に水が出てきます。
- ・そうめんが流れる部分に水が溜まってきたら②の穴から内側の枠に入り、③から排水ホースに出ていきます。
- ※水道と排水溝の近くでご使用ください。

SL型ポン菓子機



- 1～3日30,000
- その後+3,000

付属品:ベルト×2・一重ガスコンロ・鍋×2(大・小)・柄杓・木ベラ
 お玉・じょうご×2・木杓・計量カップ・ハンマー・トレイカギ棒
 鉄棒・掻き出し棒・DVD・説明書×3・予備(パッキン・メーター)

※LPガスポンベはお客様にてご準備願います。
 ご手配先をご紹介することも可能ですので、スタッフまでお問合せ下さい。
 ※バッテリー・バッテリー用充電器は別途レンタルです。下記ご参照ください。

ポン菓子機オプション

バッテリー充電器

- 1日200
- 2日250
- 3日300
- 4日325
- 5日350
- 6日375
- 7日400
- その後+20
- 30日800



バッテリー

- 1日800
- 2日1,000
- 3日1,200
- 4日1,280
- 5日1,360
- 6日1,440
- 7日1,520
- その後+70
- 30日3,040



～発送によるレンタルをご希望のお客様へ～
 バッテリー(12V)は発送できません。ご注意ください。

餅つきうす・きね・セイロ

※記載の金額は全て税別表記となります。予めご了承いただきますようお願い申し上げます。

セイロ用釜/カマ/6升



1日1,800
2日2,250
3日2,700
4日2,925
5日3,150
6日3,375
7日3,600
その後+160
30日7,200

φ300×H230mm
※セイロ2段用専用です。

セイロ用下鍋



1日1,500
2日1,875
3日2,250
4日2,438
5日2,625
6日2,813
7日3,000
その後+130
30日6,000

φ330×H360mm

セイロ2段/3.5升×2



1日2,000
2日2,500
3日3,000
4日3,250
5日3,500
6日3,750
7日4,000
その後+170
30日8,000

φ330×H360mm

※蒸し器としての使用する場合、カマ又は下鍋が必要です。

【販売品】セイロ用ふきん
サイズ:780×780mm~750×750mm
1,650円

ニューライト餅つきセット



2~3升用
1日15,000
2日18,750
3日22,500
4日24,375
5日26,250
6日28,125
7日30,000
その後+1,300
30日60,000

重量:23kg

うす&杵セット/1升用



杵のみ単品レンタル

1日1,500
2日1,875
3日2,250
4日2,438
5日2,625
6日2,813
7日3,000

うす・杵セット
1日3,000
2日3,750
3日4,500
4日4,875
5日5,250
6日5,625
7日6,000
その後+260
30日12,000

白重量:約6.5kg

カマド



1日1,500
2日1,875
3日2,250
4日2,438
5日2,625
6日2,813
7日3,000
その後+130
30日6,000

φ420mm

※木炭は別途ご準備ください

餅つき用 うす・杵

うす 3升

1日10,000
2日12,500
3日15,000
4日16,250
5日17,500
6日18,750
7日20,000
その後+870
30日40,000

うす 5升

1日11,000
2日13,750
3日16,500
4日17,880
5日19,260
6日20,640
7日22,000
その後+960
30日44,000



きね 小

1日1,500
2日1,875
3日2,250
4日2,438
5日2,625
6日2,813
7日3,000
その後+130
30日6,000

きね 大

1日1,800
2日2,250
3日2,700
4日2,925
5日3,150
6日3,375
7日3,600
その後+160
30日7,200

※耐水ターポリンシート付

木臼は、材質上、水を張った際、多少水が漏れる場合がございます。ご了承の上、レンタル御利用願います。

水ヨーヨー風船・金魚すくい・風船

※記載の金額は全て税別表記となります。予めご了承くださいませようお願い申し上げます。

特大水槽



1日3,000
2日3,750
3日4,500
4日4,875
5日5,250
6日5,625
7日6,000
その後+270
30日12,000

外寸:W1232×D766×H207mm
内寸:W1150×D695×H192mm
有効内寸:W1050×D596×H172mm

目安スーパーボール:約800~1000個

水流ポンプ/水槽用



電力:100V/6W
すくい用カップ



1日700
2日875
3日1,050
4日1,140
5日1,230
6日1,320
7日1,400
その後+70
30日2,800

1日30
2日38
3日45

【販売品】金魚(和金)



100匹~
販売 時価

1日400
2日500
3日600
4日650
5日700
6日750
7日800
その後+40
30日1,600

金魚用エアポンプ



電力:100V/2W

業務用エアポンプ



1日700
2日875
3日1,050
4日1,140
5日1,230
6日1,320
7日1,400
その後+70
30日2,800

サイズ:W120×H140mm

ヨーヨーや風船等を
ふくらませるのに最適です♪

【販売品】

らくらくヨーヨーセット
/100個入



2,600円

・しばらずパッチン
(クリップ100個 スタンド1個)
・らくらくポンプ1本
・糸ゴム100本 ・釣り紙100枚
・釣り針30個

【販売品】

ヨーヨーフーセン
/100個入



2,300円

・しばらずパッチン
(クリップ100個 スタンド1個)
・ゴムポンプ1本 ・糸ゴム100本
・釣り紙100枚 ・釣り針30個

【販売品】

ビニールプール/φ80cm



サイズ:φ800×H300mm
※エア用ポンプは別途

1,700円

スーパーボール:約500~600個

【販売品】フットポンプ



450円

【販売品】おもちゃの金魚すくい大会 100名用

17,550円

100名様用



・おもちゃの金魚300匹・すくい棒10本
・すくい替紙200枚・透明プール(φ80cm)1個
・エアポンプ1個・お持ち帰りPP袋100枚
・レジャーシート(900×1600mm)1枚・すくいカップ5個
AZ

【販売品】

すくい用袋・小/100枚



900円

サイズ:W120×H140mm

【販売品】すくい用ポイ /200本入



3,300円

厚さ:5号(標準)
6号(標準よりやや薄め)

※上記販売品は予告無く、メーカー廃盤となる場合がありますので予めご了承ください。
※お取寄せ商品の為、別途送料がかかります。在庫状況等ご不明な点がございましたら、
お気軽に弊社までお問い合わせください。

スーパーボール販売

※記載の金額は全て税別表記となります。予めご了承くださいませようお願い申し上げます。

【販売品】スーパーボールすくいセット 200人分

- ・スーパーボールカラーミックス(300個)×2
- ・すくい用袋小(100枚)×2
- ・すくい用ポイ(200枚)×1
- ・ビニールプールφ80cm×1
- ・フットポンプ×1
- ・すくいカップ×10

15,000円



【販売品】スーパーボールすくいセット 400人分

- ・スーパーボールカラーミックス(300個)×4
- ・すくい用袋小(100枚)×4
- ・すくい用ポイ(200枚)×2
- ・すくいカップ×20

25,500円



+

- ・特大水槽(レンタル品) 3,000円×2
6,000円



OR

- ・ビニールプールφ80cm×2
- ・フットポンプ×2

販売品付セット
30,000円



【販売品】スーパーボール カラーミックス/100個入



☆当店人気商品☆
サイズ・カラーがさまざま
でお客様にお喜びいた
だいております！

1,400円

※お取寄せ商品の為、別途送料がかかります。

KI

【販売品】スーパーボールとりまぜ/30個入



少量欲しい方に
おススメです！

1,100円

※お取寄せ商品の為、別途送料がかかります。

AZ

【販売品】スーパーボール ウルトラミックスNEO 400個入



ボールの種類が
豊富なセットです。
他のスーパーボールと
混ぜてもおすすめ！

23,250円

※お取寄せ商品の為、別途送料がかかります。

AZ

【販売品】スーパーボール カラフルミックス500個入



☆当店人気商品☆
サイズ・カラーがさまざま
でお客様にお喜びい
ただいております！

13,500円

※お取寄せ商品の為、別途送料がかかります。

AZ

※上記販売品は予告無く、メーカー廃盤となる場合がありますので予めご了承ください。
※お取寄せ商品の為、別途送料がかかります。在庫状況等ご不明な点がございましたら、
お気軽に弊社までお問い合わせください。

ヘリウムボンベ・風船

※記載の金額は全て税別表記となります。予めご了承いただきますようお願い申し上げます。

ヘリウムボンベ/ノズル付



風船約400~500個用

- ①7リュウベ 30日迄 70,000円
延長1ヶ月 1,500円(最長3ヶ月迄)
取寄せ料含む

風船約200個用

- ②3.5リュウベ 30日迄 42,000円
延長1ヶ月 1,500円(最長3ヶ月迄)
取寄せ料含む

EB

関東からの取寄せ商品です。

ヘリウムボンベ用 ガンタイプ注入器



シングルタイプ
※スパナ付属
7日2,000円
30日4,000円



ダブルタイプ
※スパナ付属
7日2,500円
30日5,000円

※写真と実物は異なる場合がございます。

風船用ブローア



サイズ(約):
200×180×170mm
重量(約):1.5kg
消費電力:約650W



サイズ:
W220×D130×H150mm
消費電力:400W
吹出し量:400L/分

※機種のご指定は出来かねます。

- | | |
|---------|----------|
| 1日1,500 | 5日2,625 |
| 2日1,875 | 6日2,813 |
| 3日2,250 | 7日3,000 |
| 4日2,438 | その後+140 |
| | 30日6,000 |

【販売品】 スティックバルーンアソート 100本入



1,200円

ふくらまし後:太さ約5cm×L約150cm

在庫状況により仕様が変更になる可能性があります。

マジックバルーンFUN! 100

【販売品】 ゴム風船アソート 100枚入



9インチ
980円

ふくらまし後:φ約22cm

在庫状況により仕様が変更になる可能性があります。

ふうせんバックParty100

【販売品】 風船用プラ棒 100本入



600円

5色アソート:サイズ:21cm

在庫状況により仕様が変更になる可能性があります。

【販売品】 動物エコクリップ (7g)50枚入



850円

※22.06.01メーカー廃版の為
店頭在庫のみ/売切れ終了

幅約4.2cm×13.5cm
糸を伸ばして全長約1m

【販売品】 ペーパークリップ&ウエイト (8g)100枚入



2,500円

※動物エコクリップ在庫無くなり次第こちらへ切り替わります。

【販売品】 フラワーリリースクリップ (かすみ草の種)100枚入



10,500円

メーカー直送の為
別途取寄せ送料1200円

【販売品】 バルーンリリースクリップ 100枚入



2,300円

発注コード
0599999001

屋台・のぼり旗・のれん

※記載の金額は全て税別表記となります。予めご了承くださいませようお願い申し上げます。

高級組立屋台(中)



サイズ:W1075×D600×H1935mm

組立・解体費別途4,000円

のれん別途

のれん用棒は付属

※障子破れ・汚れの場合、張替費用4,000円

1日	15,000
2日	18,750
3日	22,500
4日	24,375
5日	26,250
6日	28,125
7日	30,000
その後	+1,300
30日	60,000

高級組立屋台(大)



サイズ:W1500×D750×H2100mm

組立・解体費別途5,000円

のれん別途

のれん用棒は付属

※障子破れ・汚れの場合、張替費用4,000円

1日	22,000
2日	27,500
3日	33,000
4日	35,750
5日	38,500
6日	41,250
7日	44,000
その後	+1,910
30日	88,000

屋台のれん・のぼり旗各種

のれん各種



その他種類は豊富!

小	大	特大
W960~	W1300~	W1650~
1日500	1日1,000	1日1,500
2日625	2日1,250	2日1,875
3日750	3日1,500	3日2,250
4日813	4日1,625	4日2,438
5日875	5日1,750	5日2,625
6日938	6日1,875	6日2,813
7日1,000	7日2,000	7日3,000
その後+50	その後+90	その後+140
30日2,000	30日4,000	30日6,000

のぼり旗ポール付



1日	800
2日	1,000
3日	1,200
4日	1,300
5日	1,400
6日	1,500
7日	1,600
その後	+70
30日	3,200

※汚れた場合別途クリーニング代が発生致します。

※のれん在庫は多数ございます。STAFF迄お問い合わせ下さい♪

のぼり・のれん・ちょうちん・店頭幕&日除け幕・横幕・伴天
旗関係・幕関係・その他 弊社で作成致します!



枚数・レイアウトにより価格が変わります。詳しくはお問い合わせ下さい。

提灯流れ

※記載の金額は全て税別表記となります。予めご了承くださいませようお願い申し上げます。

提灯流れセット



～提灯単品～
 1日200
 2日250
 3日300

19M65×10灯 ^{200W}	20M×16灯 ^{320W}	50M×18灯 ^{360W}
20M×10灯 ^{200W}	30M×10灯 ^{200W}	
1日6,500	1日8,500	1日12,000
2日8,125	2日10,625	2日15,000
3日9,750	3日12,750	3日18,000
4日10,565	4日13,813	4日19,500
5日11,380	5日14,875	5日21,000
6日12,195	6日15,938	6日22,500
7日13,000	7日17,000	7日24,000
その後+570	その後+740	その後+1,050
30日26,000	30日34,000	30日48,000

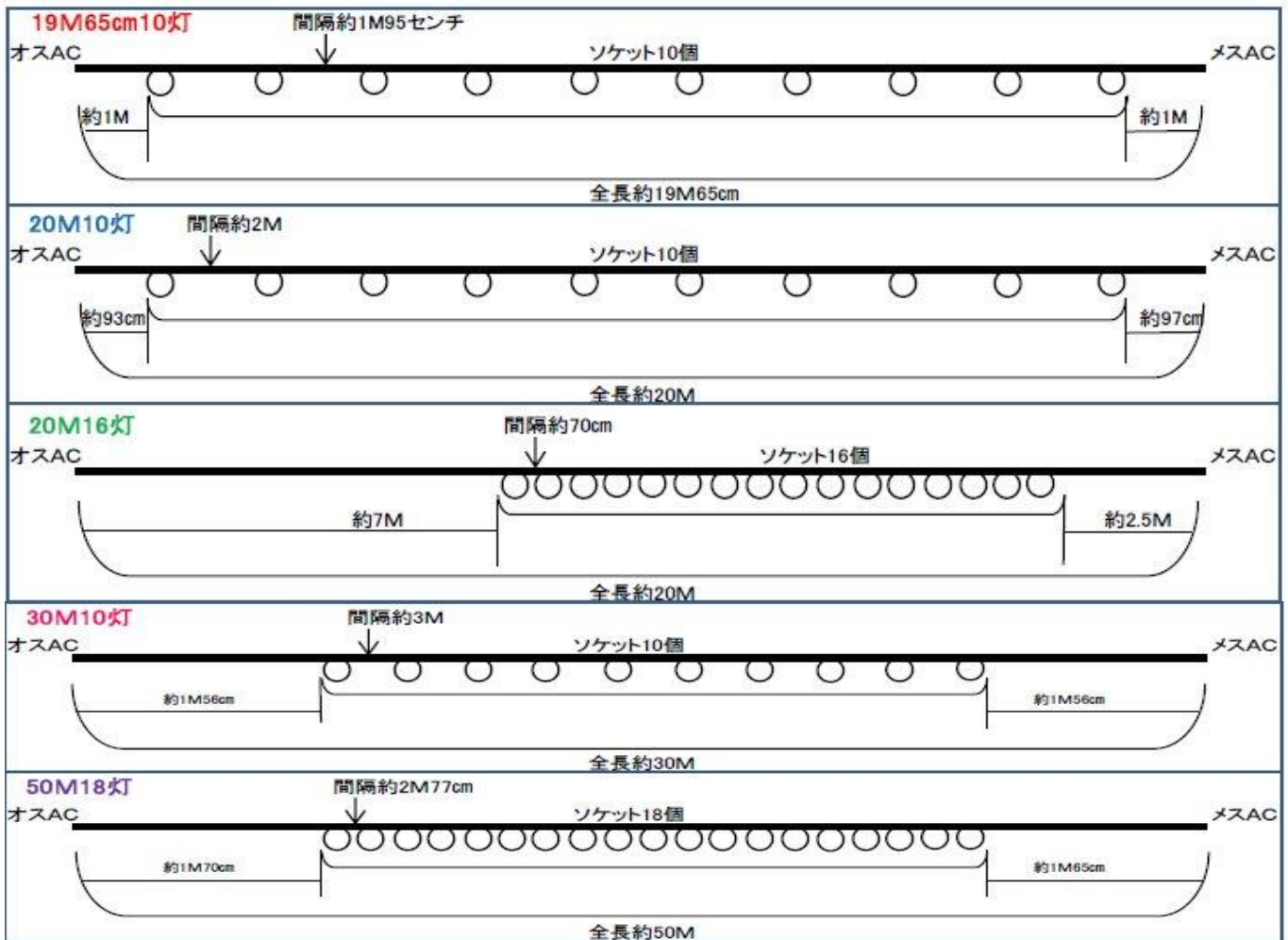

ダストBOX・吸い殻入れ

※記載の金額は全て税別表記となります。予めご了承いただきますようお願い申し上げます。

丸型ダストボックス/90L



1日1,000
2日1,250
3日1,500
4日1,625
5日1,750
6日1,875
7日2,000
その後+90
30日4,000

サイズ: φ433×φ343×H630mm

※ご使用の際は、ゴミ袋の着用下さい。

屋内用屑入/36L



1日1,000
2日1,250
3日1,500
4日1,625
5日1,750
6日1,875
7日2,000
その後+90
30日4,000

※ご使用の際は、ゴミ袋の着用下さい。

水切りカゴ付ダストペール



45L	70L
1日1,800	1日1,800
2日2,250	2日2,250
3日2,700	3日2,700
4日2,925	4日2,925
5日3,150	5日3,150
6日3,375	6日3,375
7日3,600	7日3,600
その後+160	その後+160
30日7,200	30日7,200

ダストペールと水切りカゴのセット
ドリンクや汁物の廃棄に便利です。

※洗浄後ご返却をお願いいたします。

吸い殻入れ



1日900
2日1,125
3日1,350
4日1,463
5日1,575
6日1,688
7日1,800
その後+80
30日3,600

サイズ: W330×D366×H645mm

容量: 12.6L

※吸い殻処理は御客様にてお願い致します。

折畳ダストBOX/83L



1日1,000
2日1,250
3日1,500
4日1,625
5日1,750
6日1,875
7日2,000
その後+90
30日4,000

※ご使用の際は、ゴミ袋の着用をお願い致します

サイズ: W400×D400×H630mm
重量/約3kg、材質: スチール線材(ポリエチレンコーティング)
90Lのゴミ袋が使用できます、折畳式

ペットボトルキャップ回収ペール

ペットボトルのキャップ回収に便利な半透明の
キャップ回収容器/2800個用。



1日1,200
2日1,500
3日1,800
4日1,950
5日2,100
6日2,250
7日2,400
その後+100
30日4,800

サイズ: W310×D420×H690mm、重量: 1980g
カラー: クリアオレンジ、材質: ポリプロピレン、目盛シール付
収納可能数: 2800個、容量: 47L

ダストボックス(グレー)/65L



1日1,200
2日1,500
3日1,800
4日1,950
5日2,100
6日2,250
7日2,400
その後+100
30日4,800

サイズ: W350×D420×H800mm

※ご使用の際は、ゴミ袋の着用をお願い致します

ダストボックス(グレー)/72L



1日1,500
2日1,875
3日2,250
4日2,438
5日2,625
6日2,813
7日3,000
その後+130
30日6,000

サイズ: W500×D310×H870mm

※ご使用の際は、ゴミ袋の着用をお願い致します

ダストボックス(グレー)/90L



1日1,500
2日1,875
3日2,250
4日2,438
5日2,625
6日2,813
7日3,000
その後+130
30日6,000

サイズ: W450×D450×H850mm

※ご使用の際は、ゴミ袋の着用をお願い致します

丸型ペール/蓋付/70L



1日1,500
2日1,875
3日2,250
4日2,438
5日2,625
6日2,813
7日3,000
その後+130
30日6,000

サイズ: φ530×H530mm(本体)

材質: ポリプロピレン

※ご使用の際は、ゴミ袋の着用をお願い致します

丸型ポリバケツ/蓋付/45.5L



1日1,300
2日1,625
3日1,950
4日2,113
5日2,275
6日2,438
7日2,600
その後+110
30日5,200

※ご使用の際は、ゴミ袋の着用をお願い致します

※運動会用品にも同品掲載

屋内用ゴミ箱



1~7日1,400
16~30日2,800
その後+60

サイズ: W320×D220×H600mm

※セレモニー&パーティ備品にも同品掲載

おみこし・かがり火台・れん台(大井川渡し)

※記載の金額は全て税別表記となります。予めご了承いただきますようお願い申し上げます。

篝火台(2台1組)



1日6,000
2日7,500
3日9,000
4日9,750
5日10,500
6日11,250
7日12,000
その後+520
30日24,000

サイズ: φ400×H1500mm

おみこし/大



1日35,000
2日43,750
3日52,500
4日56,875
5日61,250
6日65,625
7日70,000
その後+3,040
30日140,000

サイズ: W800×D800×H1100mm

蓮台(大井川渡し)

大井川渡しおんた(蓮台)

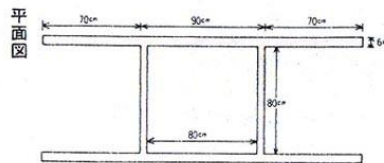

サイズ: L2300×D920×H310mm

1日25,000
2日31,250
3日37,500
4日40,625
5日43,750
6日46,875
7日50,000
その後+2,170
30日100,000

檜/やぐら



2間×2間

舞台高1,800mm

全高4,900mm

紅白幕・階段含む

1日150,000

2日187,500

3日225,000

以下別途料金

・設営・撤去

・提灯

・フレーム紅白テープ加工

・音響機材

※他サイズはお問い合わせ下さい。

祭伴天・大うちわ

※記載の金額は全て税別表記となります。予めご了承くださいませようお願い申し上げます。

祭伴天/青

大人用
1日900
2日1,125
3日1,350
4日1,463
5日1,575
6日1,688
7日1,800
その後+80
30日3,600



帯付
前襟・御祭礼/市松柄

子供用
1日800
2日1,000
3日1,200
4日1,300
5日1,400
6日1,500
7日1,600
その後+70
30日3,200

祭半天/赤

大人用
1日900
2日1,125
3日1,350
4日1,463
5日1,575
6日1,688
7日1,800
その後+80
30日3,600



帯付
前襟・御祭礼/市松柄

無印半天/青



帯付/柄無し

大人用
1日900
2日1,125
3日1,350
4日1,463
5日1,575
6日1,688
7日1,800
その後+80
30日3,600

無印半天/赤



帯付/市松柄

大人用
1日900
2日1,125
3日1,350
4日1,463
5日1,575
6日1,688
7日1,800
その後+80
30日3,600

年齢別着丈目安

製品種類 1~3才
身幅 約31cm
身丈 約42cm

製品種類 4~6才
身幅 約34cm
身丈 約51cm

製品種類 7~9才
身幅 約38cm
身丈 約57cm

製品種類 10~12才
身幅 約44cm
身丈 約60cm

製品種類 大人(M)
身幅 約65cm
身丈 約77cm

大売出し半天/赤



帯付

前襟:毎度ありがとうございます
いらっしやいませ

大人用
1日900
2日1,125
3日1,350
4日1,463
5日1,575
6日1,688
7日1,800
その後+80
30日3,600

豆しぼり



1日300 2日375 3日450 4日488
5日526 6日564 7日600
その後別途相談

帯



1日150 2日188 3日225 4日244
5日263 6日281 7日300
その後別途相談

大うちわ



左右天地全景
59×48×75cm

1日1,900
2日2,375
3日2,850
4日3,040
5日3,230
6日3,420
7日3,610
その後+160
30日7,220



尺6一文字
裏面黄色
左右約77cm
天地約58cm
柄約100cm

1日2,400
2日3,000
3日3,600
4日3,900
5日4,200
6日4,500
7日4,800
その後+210
30日9,600



尺6一文字
裏面黄色
左右約77cm
天地約58cm
柄約100cm

1日2,400
2日3,000
3日3,600
4日3,900
5日4,200
6日4,500
7日4,800
その後+210
30日9,600

特大うちわ



左右天地全景
93×75×175cm

1日3,000
2日3,750
3日4,500
4日4,875
5日5,250
6日5,625
7日6,000
その後+260
30日12,000

販売品(飲食模擬店・縁日景品etc.)

※記載の金額は全て税別表記となります。予めご了承いただきますようお願い申し上げます。

ソースせんべい屋さん (200名分)



ソース、ストロベリー、チョコどれもOK!!
くるくる抽選が楽しい!!
※詳細はお問い合わせ下さい。

AZ **14,700円**

ビニール水ヨーヨーつり簡易セット (100名分)



ビニール水ヨーヨー×100、
コヨリ×200、釣り金具×100、
らくらくポンプ×2、丸プール、パケツ
エアープンプ、レジャーシート

AZ **30,000円**

すくい人形(とりまぜ100個入)



テレビ放映・定番キャラクターとりまぜ

AZ **24,000円**

特等景品パック(10個入)



特等商品だけの豪華パック!!
※内容が一部変更となる事がございます。

AZ **21,000円**

エア風船パック(100名分)



セット内容:100名様用
ポスター・ディスプレイスタンド付
※詳細はお問合せ下さい。

AZ **31,500円**

水遊びパック(70名分)



1パック70名様用
抽選箱、くじ、ポスター付

AZ **19,500円**

スポーツグッズ抽選大会(50名分)



1パック50名様用
各三角くじ50枚・抽選箱1個付
みんなでスポーツを楽しもう!

AZ **17,700円**

光り物抽選会(100名分)



1パック100名様用
抽選箱、くじ、ポスター付
くじを引いてみんなでピカピカグッズを当てよう

AZ **19,500円**

応援グッズ(単品)



扇バールーン 10枚(日の丸/金・銀) 各 **1,800円**
日の丸手拭い 10枚 **1,485円**
必勝ハチマキ 10枚 **4,290円**
日の丸紙手旗 20枚 **1,050円**
AZ

※上記販売品は予告無く、メーカー廃盤となる場合がありますので予めご了承ください。
※お取寄せ商品の為、別途送料がかかります。在庫状況等ご不明な点がございましたら、
お気軽に弊社までお問い合わせください。

販売品(射的・輪投げ・抽選パックetc.)

※記載の金額は全て税別表記となります。予めご了承くださいませようお願い申し上げます。

輪投げおもちゃパック (200名分)



おもちゃがそのままの出来る物を
パックにしました。
※ビニール輪3本付

AZ **22,500円**

輪投げ麺パック (150名分)



ラーメンそのまま輪に入る物を
パックにしました。
※陳列用土台30ヶ・ビニール輪3本・ポスター付

AZ **45,000円**

輪投げ缶詰パック (60名分)



缶詰×5・さんま・さば缶×10・ツナ缶×15・
キャラクター貯金箱(7メ入)×30
※ビニール輪10本・紙管10本・ポスター付

AZ **22,500円**

射的おもちゃパック (200名分)



おもちゃがそのままの出来る物を
パックにしました。
※下敷付(おもちゃを倒れやすくします)

AZ **22,500円**

千本釣り大会 (200名分)



なんと!!定価合計13万円以上の豪華パック
ロープを引いて楽しいおもちゃを当てよう!!
※千本釣り台は別途(イベントグッズカタログ参照)

AZ **48,000円**

たまため箱パック (100名分)



射的・輪投げ・様々な景品に使用して下さい。
おもちゃが各種取り混ぜになっていて
とても楽しいガーパッケージに入っています。

AZ **17,700円**

駄菓子パック(300名分)



ポン菓子・ふ菓子・ラムネ楽しさいっぱい!
※10種類取り混ぜアソート

AZ **18,000円**

おもちゃ三角くじ抽選大会 (200名分)



なんと!!定価合計12万円以上の豪華パック
※くじ・抽選箱・ポスター付

AZ **45,000円**

50個パックおもちゃおまかせ



おまかせパックの為、おなじ商品パックは2つと
ごさいません。(10~12種類の商品入り)
※景品例の為、同じ商品が入っているわけ
ではありません。ご注意ください。

AZ **12,000円**

※上記販売品は予告無く、メーカー廃盤となる場合がありますので予めご了承ください。
※お取寄せ商品の為、別途送料がかかります。在庫状況等ご不明な点がございましたら、
お気軽に弊社までお問い合わせください。

販売品/縁日すくい(光るおもちゃ・すくい人形etc)

※記載の金額は全て税別表記となります。予めご了承くださいませようお願い申し上げます。

光るおもちゃは、まれに不良品が発生する場合があります。
あらかじめ不良発生を考慮した卸価格設定となっておりますので、不良の場合でも返品・交換不可です。
恐れ入りますがご了解頂けないお客様はご注文をご遠慮ください。

フレッシュフラワーリング
36個入/4色アソート



受注入数 36個単位
4色アソート
サイズ:約H4×W3cm
ボタン電池付属
スイッチ式

2,900円

KI

フラッシュダイヤモンドペンダント
36個入/4色アソート



受注入数 36個単位
4色アソート
サイズ:約H5×W5×D1cm
スイッチ式

2,900円

KI

すくい人形
ぶかぶかカラフルキノコ



受注入数 50個単位
サイズ:H4.5×φ4cm

3,200円

KI

すくい人形/うきうきカメ



受注入数 50個単位
5色アソート
サイズ:5.5cm

2,500円

KI

すくい人形/うきうききんぎょ



受注入数 50個単位
5色アソート
サイズ:約5cm

2,500円

KI

すくい人形/うきうきアザラシ



受注入数 50個単位
サイズ:H3.0×W4.0×D6.5cm

2,500円

KI

すくい人形
すくって!アヒルちゃん(小)



受注入数 100個単位
サイズ:H3×W3.5cm

2,800円

KI

すくい人形/ぶかぶか人気の動物
ランキングベスト16 II



受注入数 50個単位
サイズ:約H4~5.5cm

3,900円

KI

すくい人形
ぶかぶか人気の乗り物オールスター



受注入数 50個単位
サイズ:消防車約W4.1×W3.0×D2.5cm

3,500円

KI

※上記販売品は予告無く、メーカー廃盤となる場合がありますので予めご了承ください。
※お取寄せ商品の為、別途送料がかかります。在庫状況等ご不明な点がございましたら、
お気軽に弊社までお問い合わせください。