

~RENTAL CATALOGUE~

照明機器

※表記の金額は全て税別価格です。

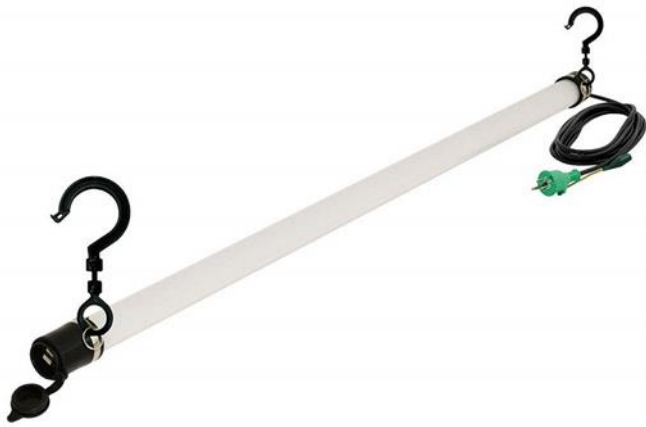

詳細はWEBでもOK!

ビーエッチ

検索



ビーエッチ株式会社

〒984-0015 宮城県仙台市若林区卸町2-11-9 TEL 022-236-0050 FAX 022-236-0070
MAIL oroshimachi@bh-net.co.jp

PARライト

※記載の金額は全て税別表記となります。予めご了承いただきますようお願い申し上げます。

PARライト

PAR-56ライト/300W & 500W



1日2,000
2日2,500
3日3,000
4日3,250
5日3,500
6日3,750
7日4,000
その後+170
30日8,000

PAR-64LPGライト/500W



1日3,000
2日3,750
3日4,500
4日4,875
5日5,250
6日5,625
7日6,000
その後+260
30日12,000

PAR-64SPGライト/500W



1日3,000
2日3,750
3日4,500
4日4,875
5日5,250
6日5,625
7日6,000
その後+260
30日12,000

照明用スタンド

クランク式ハイスタンド



1日1,500
2日1,875
3日2,250
4日2,438
5日2,625
6日2,813
7日3,000
その後+130
30日6,000

AVENGER/a416jm



1日2,000
2日2,500
3日3,000
4日3,250
5日3,500
6日3,750
7日4,000
その後+170
30日8,000

E-LITEES-FB フロアベース



1日500
2日625
3日750
4日813
5日875
6日938
7日1,000
その後+50
30日2,000

クロームスチール製の3段2ライザースタンド
パイプ径はφ35、30、25mm
脚部は20×20mm
PARライトが最大4発取付可能

PARライト・カラーチェンジャー用
床置フロアベースです。
サイズ:1辺200mm
重量:1kg

ライトピューター



1日3,000
2日3,750
3日4,500
4日4,875
5日5,250
6日5,625
7日6,000
その後+260
30日12,000

型番:DX-402A
サイズ:W220×D750×H260mm
重量:3kg
電源:AC100-120V(45-63Hz)、単相2線
1500W×2、(ch1・2、ch3・4組別)
使用上限3000W
出力:最大10A/各ch(4ch出力)
DMX対応
DMX入力:XLR3ピンオス×1
DMX出力:XLR3ピンメス×1
4フェーダーで調光が可能

入力電源は15Aを2系統、各2chずつの出力で合計4chの制御が可能な調光ユニットです。
本体搭載のフェーダーで調光制御も手軽に行うことができます。
DMX規格に対応しており、DMXコントローラで遠隔操作も可能です。

※注意:ご使用後の電球はとても熱くなり火傷の恐れがある為、素手で触れないで下さい。

スポットライト・パイプライト

※記載の金額は全て税別表記となります。予めご了承いただきますようお願い申し上げます。

フォロースポットライト/1000W



1日7,500
2日9,375
3日11,250
4日12,188
5日13,125
6日14,063
7日15,000
その後+650
30日30,000

型番:AL-QP6-2M-3

付属品:カラーチェンジャー、三脚

サイズ:W301×H225×D577mm

重量:11.8kg

ダボ径:φ17

コード:2PNCT 2mm×3芯×5m(中間スイッチ付)

※平行コンセント使用可

AL-C-20P レンズ 平凸レンズ D=177(第1レンズ)

平凸レンズ D=152(第2レンズ)

Qスポットライト/500W



1日3,200
2日4,000
3日4,800
4日5,200
5日5,600
6日6,000
7日6,400
その後+280
30日12,800

型番:0.5KQS-II

付属品:バーンドアー フィルターホルダー

サイズ:W260×D230×H330mm

重量:3.8kg

構造:高張力鉄板

レンズ:直径150mm 焦点距離100mm

フレネルレンズ

電球:GSR5-30 ハロゲンランプ

LEDパイプライト防雨型(100V/200V兼用)

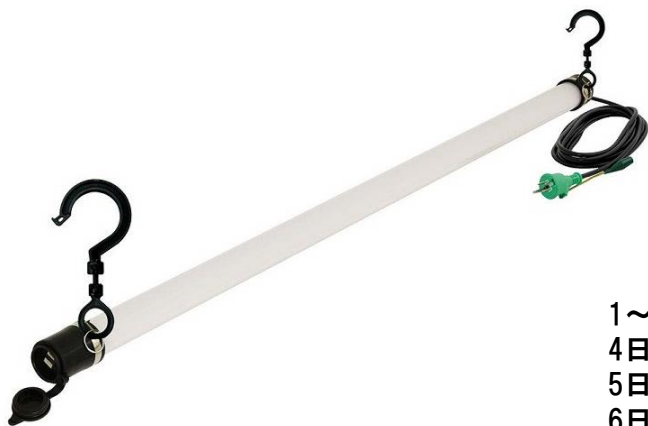

1~3日2,000
4日2,167
5日2,333
6日2,500
7日2,667
その後+120
30日5,333

コンセントを繋ぐだけで使用可能

割れにくいポリカーボネート製で、防雨型の為、屋外での使用も安心です。

吊り下げ用フックがついていますので、テントフレームに吊り下げてのご利用や仮施設や夜間作業での照明にもオススメです。

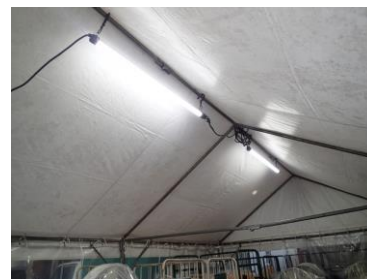

サイズ:φ51×L1310mm

重量:1.7kg

タイプ:屋外型、防雨構造

消費電力:(100V)18.2W/(200V)19.6W

全光束:1430lm

入力:100V/200V兼用

色温度(K):6000

照度(Lx):(1m)372

電線仕様:VCTF 1.25×3芯

使用环境温度(°C):-20~40

LED寿命(時間):約40000

照射角:120度

明るさ:直管蛍光灯40W同等の明るさ

仕様:スイッチ無

※注意:ご使用後の電球はとても熱くなり火傷の恐れがある為、素手で触れないで下さい。

LEDカラー投光器・ストリップライト etc

※記載の金額は全て税別表記となります。予めご了承いただきますようお願い申し上げます。

LEDカラー投光器/200W



1~15日8,000
16~22日10,450
23~30日13,250
その後+180

サイズ: W320×D80×H350mm

重量: 約5.8kg

定格電圧: AC85-265V

電力: 200W

防水性能: IP65

ボディ: アルミダイキャスト製

カラー: 4モード・16色

赤、緑、青、白4原色を利用して

全16種類の色調を表現可能

別途金具を取り付けることで照明用スタンドでの使用も可能です。

12灯式ストリップライト/100W



1日6,000
2日7,500
3日9,000
4日9,750
5日10,500
6日11,250
7日12,000
その後+520
30日24,000

サイズ: W1880×D150×H200mm

電源: 100W(E26)×12灯

3回路、キャプタイヤコード(平行プラグ)3本付

カラーフィルター: 赤・緑・青3色×4組

ランプ平均寿命: 約1000時間

ストロボフラッシュ



60W/S用
1日3,500
2日4,375
3日5,250
4日5,688
5日6,125
6日6,563
7日7,000
その後+300
30日14,000

型番: D94-7258

60W/S×1灯フラッシュランプ

重量: 0.9kg

鋼板塗装/アルミ電解

ランプ平均寿命: 50000回



250W/S用
1日8,000
2日10,000
3日12,000
4日13,000
5日14,000
6日15,000
7日16,000
その後+700
30日32,000

型番: D94-7261

250W/S×1灯フラッシュランプ

重量: 3.6kg

鋼板チヂミ塗装/アルミ電解

ランプ平均寿命: 50000回

オーロラマシン/500W

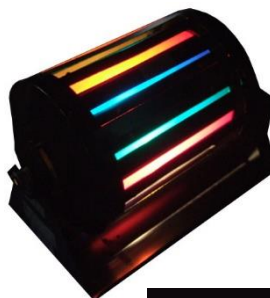

1日15,000
2日18,750
3日22,500
4日24,375
5日26,250
6日28,125
7日30,000
その後+1,300
30日60,000

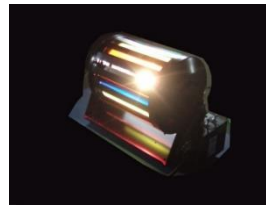

型番: DSE-11072

重量: 8.0kg

電球: 500W(E11)ハロゲン球・クリア

回転数: 0~30回/分

キャプタイヤコード(平行プラグ) 1m付

リモコンボックスなし

カラーフィルター: 5色付

ランプ平均寿命: 約2000時間

※注意: ご使用後の電球はとて熱くなり火傷の恐れがある為、素手で触れないで下さい。

投光器

※記載の金額は全て税別表記となります。予めご了承いただきますようお願い申し上げます。

白熱投光器/500W



防雨型
電源コード30cm

1日1,000
2日1,250
3日1,500
4日1,625
5日1,750
6日1,875
7日2,000
その後+90
30日4,000

ハロゲン投光器/300W



耐傾斜設計
電源コード5m

1日1,200
2日1,500
3日1,800
4日1,950
5日2,100
6日2,250
7日2,400
その後+100
30日4,800

LEDフラットライト/防雨型



1日2,000
2日2,500
3日3,000
4日3,250
5日3,500
6日3,750
7日4,000
その後+170
30日8,000

型式:LEN-F30D-SL-50K(屋白色)
サイズ:W196×D84×H253mm
重量:2.5kg
電線:VCT0.75mm×3芯×3m
入力プラグ:ポッキングプラグ
(2芯3芯兼用プラグ)
消費電力:100V:32W、200V:31W
定格光束:4500Lm

投光器用三脚

KS-900T
(高さ1020~2000mm)

KS-1000
(高さ1420~2200mm)



1日1,000
2日1,250
3日1,500
4日1,625
5日1,750
6日1,875
7日2,000
その後+90
30日4,000

1日1,200
2日1,500
3日1,800
4日1,950
5日2,100
6日2,250
7日2,400
その後+100
30日4,800

バルーン投光器/400W (発電機搭載型)



1~2日15,000
3日18,000
4日19,500
5日21,000
6日22,500
7日24,000
その後+1,040
30日48,000

サイズ:W1150×D1010×H2630mm
ランプ:メタルハライド400W×1灯
連続運転可能時間:約7時間
燃料タンク容量:2.5L
使用燃料:ガソリン

バルーン投光器燃料について
イベント:満タン分ご請求
レンタル:満タンお渡し、満タン返し
(不足があった場合、ご返却時お支払い又はご請求)

バルーン投光器/1000W (発電機搭載型)



1~2日20,000
※取り寄せ料別途

RN
サイズ(格納時):W1040×D800×H1740mm
乾燥重量:254.0kg
最大照明高:H4460mm
ランプ:メタルハライド1000W×1灯
連続運転可能時間:約17~20時間
燃料タンク容量:15L
使用燃料:軽油

4灯式投光器 (発電機搭載型)



操作時

格納時

1~2日18,000
※取り寄せ料別途

RN
サイズ(操作時):W800×D1040×H4160mm
サイズ(格納時):W800×D1040×H1700mm
乾燥重量:296.0kg
最大照明高:H4715mm
ランプ:メタルハライド400W×4灯
連続運転可能時間:約16.5~19時間
燃料タンク容量:15L
使用燃料:軽油

※注意:ご使用後の電球はとても熱くなり火傷の恐れがある為、素手で触れないで下さい。

アームスポットライト・その他照明機器

※記載の金額は全て税別表記となります。予めご了承いただきますようお願い申し上げます。

アーム付きスポットライト/ LED・レフ球



1日1,200
2日1,500
3日1,800
4日1,950
5日2,100
6日2,250
7日2,400
その後+100
30日4,800

サイズ:W70×D110×H470mm
アーム部:L300mm/重量:0.8kg
コード:1.8m(中間スイッチ付)
クリップ:15~35mm迄
電球2種よりお選びください
①ダイクロハロゲンランプ50W
②LEDハロゲンランプ4.6W

LEDアームスポットライト



1~3日2,600
4~7日3,400
その後+110
30日6,000
※取り寄せ送料別途

WD

サイズ:W160×D200×H600mm
電球:100W相当

一体型LEDアームライト



1~3日1,500
4日1,625
5日1,750
6日1,875
7日2,000
その後+90
30日4,000

サイズ:W110×D183×H481mm
アーム部:L300mm
重量:2.75kg
コード:1.2m(中間スイッチ付)
防水性能:IP66
※電源コード式の商品です
(コンセントはついておりません)

プラグタイプ/90W



1日1,500
2日1,875
3日2,250
4日2,438
5日2,625
6日2,813
7日3,000
その後+130
30日6,000

90w(E11)x1灯
マルチレイアHE・クリア
アルミダイキャスト塗装
重量:1.1kg

フレームライトDBOV2(B/S/C)



1日3,000
2日3,750
3日4,500
4日4,875
5日5,250
6日5,625
7日6,000
その後+260
30日12,000

炎サイズW225×H490mm
重量:2.6kg
交換球:SLBL/SLOR
付属品:青ランプ×1、橙ランプ×3、
3脚(7.5cm/26.5cm)

電気スタンド



1日400
2日500
3日600
4日650
5日700
6日750
7日800
その後+30
30日1,600

※型番のご指定不可

※注意:ご使用後の電球はとても熱くなり火傷の恐れがある為、素手で触れないで下さい。